



# MEMORIA 2010

CONVOCATORIA: **MEMORIA 2010**

SIGLA: **CENPAT**

**CENTRO NAC.PATAGONICO (I)**

DIRECTOR: **LEWIS, MIRTHA NOEMI**



## **HISTORIA DEL CENPAT**

### **Fecha de creación**

8 de junio de 1970 por Ley de la Nación Nro. 18.705

### **Primeras autoridades**

Dr. Mariano Javier Pizarro y Sr. Jorge Velazco Suárez, Director y Secretario General, respectivamente.

### **Motivos que impulsaron la creación.**

Fundado en 1970, el CENPAT, ubicado en las costas del Golfo Nuevo, tuvo por objeto contribuir al desarrollo regional estudiando los recursos naturales. Por entonces, jóvenes investigadores y profesionales, se radicaron en Puerto Madryn, a fin de trabajar en la biología y ecología de los recursos costeros, los procesos ambientales de los golfos nordpatagónicos y los ecosistemas áridos y semiáridos de la región.

### **Objetivos**

El objetivo general del CENPAT es contribuir al desarrollo del conocimiento de las ciencias biológicas, del mar, de la tierra, de la atmósfera y sociales, a los fines de comprender los procesos biológicos, culturales y ambientales y de atender las problemáticas de la región patagónica.. Este objetivo se logra llevando a cabo proyectos y programas de investigación científica con énfasis en los problemas regionales, brindando servicios técnicos, administrativos y la infraestructura adecuada para el desarrollo de las investigaciones, estableciendo vínculos con otros organismos e instituciones, realizando y promoviendo reuniones de debate científico, y transfiriendo a la comunidad los conocimientos de las investigaciones científicas y tecnológicas obtenidos por su personal.

### **Evolución**

La trayectoria institucional nos muestra un Centro que progresivamente ha logrado superar las limitaciones iniciales, para alcanzar en el tiempo transcurrido su consolidación. Comenzó sus actividades en 1972, en edificaciones provisorias y viviendas de la ciudad. En 1978 fue incorporado al CONICET. Hay un momento, sin embargo, que debido a sus características peculiares favoreció el desarrollo del CENPAT; se trató de la inclusión de este Centro Multidisciplinario en el Programa BID-CONICET. Para colaborar con la rehabilitación económica del país, el CENPAT ha buscado vincular sus actividades con el sistema de planeamiento económico, de la producción y de la educación.

Actualmente ejerce el cargo de Director la Dra. Mirtha Noemí Lewis, designada por Concurso, Resolución del Directorio de CONICET Nro. 2754/08, y el Dr. Rolando González-José, designado Vicedirector mediante Resolución del Directorio de CONICET Nro.2918/08.

En la actualidad, el CENPAT, cuenta con un plantel de más de 60 investigadores, más de 100 becarios de grado y postgrado y alrededor de 80 técnicos y profesionales de apoyo a la investigación. En términos de diversidad temática, recursos humanos, tecnológicos y financieros, el CENPAT es uno de los centros de investigación científica y tecnológica más desarrollado de la Patagonia.

### **Comparación con otros institutos similares del país y del exterior**

Diversos factores se conjugan para ubicar al CENPAT en una posición favorable respecto de institutos similares: masa crítica de investigadores y becarios, convirtiéndolo en referencia regional, nacional e internacional, y alta jerarquía en investigadores.

El abanico de investigaciones científicas que se desarrollan hoy en el CENPAT abarca las Unidades de Investigación de Biología y Manejo de Recursos Acuáticos, Ecología Terrestre, Oceanografía y Meteorología, Arqueología y Antropología, Geología y Paleontología, y Diversidad, Sistemática y Evolución. La variedad temática ha acompañado al proceso acelerado de crecimiento social y económico de la Patagonia, basado en particular en el aprovechamiento de sus recursos naturales, eje de la mayor parte de las investigaciones del CENPAT.

### **Benefactores (particulares, fundaciones, empresas, etc.)**

Este Centro Multidisciplinario carece de benefactores regulares, aunque se interrelaciona con una numerosa red de organismos oficiales y privados, y ONGs.

### **Redes Actuales**

En el caso del CONICET, el CENPAT, interacciona con la red de CCTs de CONICET, así como con otras UE de CONICET, con Universidades Nacionales y Extranjeras, y con organismos públicos y privados de Ciencia y Técnica, nacionales e internacionales.

## INDICE

<b>CARÁTULA</b>	
<b>HISTORIA DEL CENPAT</b>	<b>i-ii</b>
<b>ESTE INDICE</b>	<b>(iii)-(iv)</b>
<b>INFORMACIÓN INSTITUCIONAL</b>	<b>v</b>
<b>1. IDENTIFICACION DE LA UNIDAD EJECUTORA</b>	
1.1 Datos Básicos	1
1.2 Dependencia Institucional	1
1.3 Datos Administrativos	2
1.4 Infraestructura Edilicia	2
1.5 Cantidad Total de Recursos Humanos:	2
1.6.1 Equipamiento de propiedad Conicet	3
1.6.2 Equipamiento de propiedad No Conicet	4
1.7 Organigrama	5
1.8 Consejo Consultivo	6
<b>2. OTROS CONVENIOS</b>	<b>7/1-7/1</b>
<b>3. CARACTERIZACION TEMATICA DE LA UNIDAD EJECUTORA</b>	
3.1. Disciplinas	8
3.2. Aplicación Específica de la Actividad de la Unidad Ejecutora	8
3.3. Líneas de Investigación	9/1-9/1
<b>4. DESEMPEÑO DE LA UNIDAD EJECUTORA 2010</b>	
4.1 4.1 Descripción de LOGROS correspondientes al año 2010	10/1-10/1
4.2 4.2. CAUSAS que COADYUVARON a alcanzar los LOGROS consignados en 4.1	11
4.3 4.3 CAUSAS que DIFICULTARON alcanzar los LOGROS indicados en 4.1	11
4.4 Servicios que la Unidad Presta a Terceros	12/1-12/1
4.5 Actividades de Difusión y Divulgación	13/1-13/1
<b>5. RECURSOS HUMANOS DE LA UNIDAD EJECUTORA</b>	
5.1. Personal permanente CONICET (SINAPA y Pasantes )	14
5.2. Personal permanente No CONICET (incluye apartados a] al b] )	15
5.3. Personal no permanente Datos Básicos de Investigadores o Docentes visitantes	16/1-16/2
<b>6. PROYECTOS DE INVESTIGACIÓN</b>	
6.1.1 Proyectos de Investigación Vigentes en 2010 financiados sólo por CONICET.	17/1-17/2
6.1.2 Proyectos de Investigación Vigentes en 2010 cofinanciados por CONICET	18
6.2. Proyectos de Investigación Vigentes en 2010 financiados por otras Entidades	19/1-19/5

<b>7</b>	<b>INDICADORES</b>	<b>20/1-20/1</b>
<b>8.</b>	<b>CUADRO DE ORIGEN DE FONDOS</b>	
<b>8.1.</b>	<b>Ingresos para Gastos de Funcionamiento</b>	<b>21</b>
<b>8.2.</b>	<b>Ingresos para Proyectos</b>	<b>21</b>
<b>8.3</b>	<b>Otros Ingresos</b>	<b>21</b>
<b>9.</b>	<b>PREMIOS Y MENCIONES OBTENIDOS POR LOS INVESTIGADORES DE LA UNIDAD EJECUTORA DURANTE EL AÑO 2010</b>	<b>22</b>
	<b>RECURSOS HUMANOS y PRODUCCIÓN CIENTÍFICA Y TECNOLÓGICA</b>	
	<b>LISTADO DE RECURSOS HUMANOS</b>	<b>1 de 5</b>
	<b>PRODUCCION CIENTIFICO-TECNOLOGICA</b>	<b>6 de 34</b>

## **INFORMACIÓN INSTITUCIONAL**

## CONSEJO NACIONAL DE INVESTIGACIONES CIENTÍFICAS Y TÉCNICAS

## MEMORIA 2010

## UNIDADES EJECUTORAS

## 1. IDENTIFICACION DE LA UNIDAD EJECUTORA - VERIFICAR: Estos serán los datos donde se envíen las comunicaciones formales

## 1.1 Datos Básicos

<i>(Instituto, Centro Científico Tecnológico o Programa o Laboratorio)</i>	<i>Sigla</i>	<i>Código</i>
CENTRO NACIONAL PATAGONICO	CENPAT	2619

<i>Domicilio Registrado / Rectificado</i>			
<b>Calle</b>	Bv.Alte.Brown 2915 - c.c 128	<b>Cód.Postal:</b>	U9120ACD
<b>Localidad:</b>	PUERTO MADRYN	<b>Provincia:</b>	Chubut
<b>Teléfonos:</b>	(02965) 45-1024/1375/0401	<b>Fax:</b>	(02965) 45-1543
<b>Correo Electrónico:</b>	direccion@cenpat.edu.ar		
<b>Web:</b>	http://www.cenpat.edu.ar		
<i>Domicilio Rectificado</i>			
<b>Calle</b>		<b>Cód.Postal:</b>	
<b>Localidad:</b>		<b>Provincia:</b>	
<b>Teléfonos:</b>		<b>Fax:</b>	
<b>Correo Electrónico:</b>			
<b>Web:</b>			

## DIRECTOR:

<i>Apellido/s</i>	<i>Nombre/s</i>
Lewis	Mirtha Noemí
<i>Documento</i>	<i>Inscripción AFIP</i>
DNI N° 12.040.757	CUIL 27-12.040.757-6
<b>Correo Electrónico:</b>	direccion@cenpat.edu.ar
<b>VICE-DIRECTOR (Apellido y Nombre):</b>	González-José, Rolando

<i>Gran Area de Conocimiento</i>		<i>Código</i>	<i>Otras Areas</i>	
SI	Cs. Agrarias, de la Ingeniería y de Materiales	KA	NO	Servicios
SI	Cs. Biológicas y de la Salud	KB		
SI	Cs. Exactas y Naturales	KE		
SI	Cs. Sociales y Humanidades	KS		
NO	Tecnología	KT	SI	Centros Científico Tecnológico

## 1.2 Dependencia Institucional

Tipo de relación :	a) Convenio de Creación
<i>Nombre de la Institución</i>	<i>Tipo de Organismo</i>
CONICET	3-Org. Publ. De CyT
CONICET	3-Org. Públ. de CyT

MINISTERIO DE EDUCACION

SECRETARIA PARA LA TECNOLOGIA, LA CIENCIA Y LA INNOVACION PRODUCTIVA  
CONSEJO NACIONAL DE INVESTIGACIONES CIENTIFICAS Y TECNICAS**MEMORIA 2010****UNIDADES EJECUTORAS**

SIGLA : CENPAT

**1.3 Datos Administrativos**

TIPO DE DEPENDENCIA ADMINISTRATIVA	Consoiciada
ENTIDAD PROPIETARIA DEL INMUEBLE	CONICET

CENTRO CIENTIFICO TECNOLOGICO BAJO CUYA ADMINISTRACION SE ENCUENTRA Y/O LISTA DE UNIDADES EJECUTORASS  
CON LA QUE ESTÁ CONSORCIADA

ENTIDAD(ES) QUE ABONA(N) LOS SERVICIOS COMUNES QUE SE DETALLAN

Electricidad	CONICET	-----	Mantenim. Edificios	CONICET	-----
Gas	CONICET	-----	Seguridad	CONICET	-----
Teléfono	CONICET	-----	Serv-GralesOficina	CONICET	-----
Agua	CONICET	-----	Asist.Téc.-Capacitac.	CONICET	-----
Internet	CONICET	-----	Otros	CONICET	-----

**1.4 Infraestructura Edilicia**

	<i>Metros Cuadrados</i>	<i>Titularidad de la Propiedad</i>
<i>Terreno libre de construcción</i>	32.033,00	CONICET
<i>Terreno total (libre + construído)</i>	40.000,00	
<i>Superficie construída de la U.E..</i>	7.967,00	
<i>Laboratorios de la U.E..</i>	2.606,00	
<i>Oficinas de la U.E.</i>	1.741,00	
<i>Biblioteca de la U.E.</i>	140,00	
<i>Otros de la U.E.</i>	3.480,00	
Valor aproximado de la propiedad donde funciona la U.E. (\$)		5.577.513

**1.5 Cantidad Total de Recursos Humanos:**

	<i>Investigadores</i>	<i>Personal de Apoyo</i>	<i>Becarios</i>	<i>Pasantes</i>	<i>Adminis- trativos</i>
<i>Personal Permanente del CONICET</i>	57	74	113	0	9
<i>Personal Permanente NO CONICET Dependiente de Universidades</i>	7	0	0	68	0
<i>Personal Permanente NO CONICET Dependiente de Otras Entidades</i>	0	0	7	0	0
<b>TOTAL</b>	64	74	120	68	9

**Aclaraciones**

Los Investigadores asociados pertenecen a la UNPSJB







MEMORIA 2010 DE LA UNIDAD EJECUTORA

1.7 Organigrama

SIGLA : CENPAT

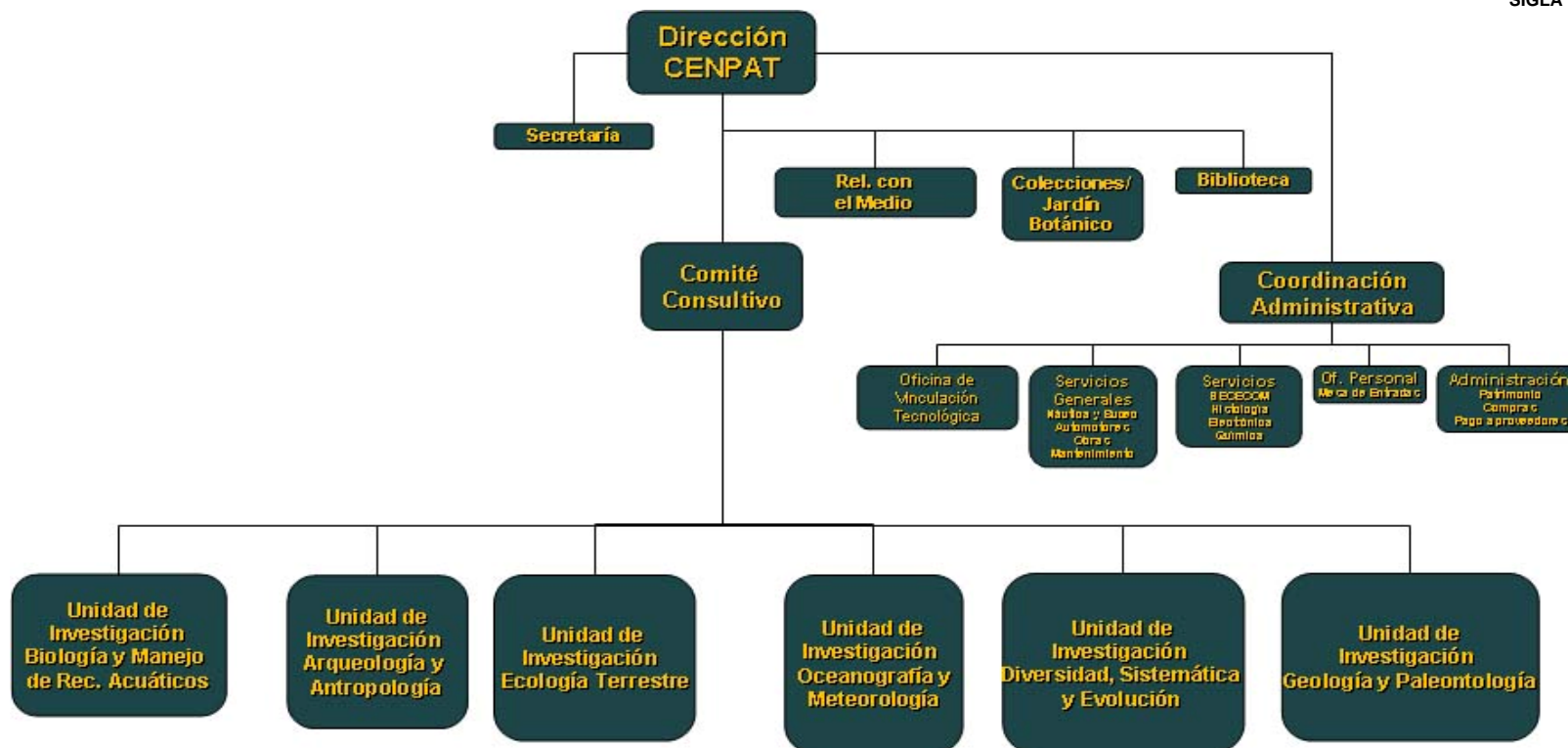

MEMORIA 2010 DE LA UNIDAD EJECUTORA

1.8 Consejo Directivo / Asesor o Comité.

SIGLA : CENPAT

**Area de Ecología Terrestre**

Dr. Mario Rostagno Inv. Independiente  
Dra. Monica Bertiller Inv. Principal

**Area de Oceanografía y Meteorología**

Lic. Andrés Rivas Inv. Independiente  
Dra. Hebe Dionisi Inv. Adjunto

**Area de Biología y Manejo de Recursos Acuáticos**

Dra. Silvana Dans Inv. Adjunto  
Dra. Ana Parma Inv. Independiente

**Area de Diversidad, Sistemática y Evolución**

Dra. María Teresa Dozo Inv. Adjunto  
Dr. Nestor Basso Inv. Independiente

**Area de Geología y Paleontología**

Dra. Nilda Weiler Inv. Adjunto  
Dr. Miguel Haller Inv. Principal

**Area de Arqueología y Antropología**

Dr. Julio Vezub Inv. Adjunto  
Dr. María Teresa Boschín Inv. Adjunto

**Servicios Centralizados**

Sr. Jorge Briguglio  
Sr. Ricardo Larrañaga

2. CONVENIOS

SIGLA : CENPAT

Nº de Convenio	Tipo de convenio	Nombre de la contraparte	Sede Central de la contraparte	Objetivos del Convenio	Fecha del primer convenio	Fecha última renovación
c.01	Otros	Secretaría de Pesca del Chubut	Chubut	Relevamiento de los bancos jde vieiras en el golfo San José	Dic-88	Dic-10
c.02	Cooperación	Facultad de Ingeniería, Universidad Nacional de la Patagonia	Chubut	Acuerdo Marco de Prácticas Educativas	Mar-10	Mar-10
c.03	Vinculación	Comité d'Entrepise LASCAD, de LOREAL	FRANCIA	Abundancia estacional de paralarvas de Illex argentinus (Cephalopoda: Ommastrefidae) en aguas del Golfo Nuevo, Patagonia, Argentina	Mar-10	Dic-10
c.04	Cooperación	FVSA	Ciudad BsAs	Convenio Marco de Cooperación suscripto entre la FVSA y CONICET	Ago-06	Feb-10
c.05	Cooperación	MinCyT	Ciudad BsAs	Autoevaluación CENPAT	Oct-10	Oct-10



MEMORIA 2010 DE LA UNIDAD EJECUTORA

3. CARACTERIZACIÓN TEMÁTICA DE LA UNIDAD EJECUTORA

SIGLA : CENPAT

3.3. Líneas de Investigación

Nº de orden (1)	Título de la línea de investigación (2a) EN ESPAÑOL	Título de la línea de investigación (2b) EN INGLÉS	Disciplinas código	Disciplinas Desagregadas código (3)			Campos de aplicación código			Año de inicio (4)	Cantidad de Investigadores (5)	Cantidad de Becarios (6)	Cantidad de Otros (7)
				primer disciplina	segunda disciplina	tercer disciplina	primer campo	segundo campo	tercer campo				
1	Biología y Manejo de Recursos Acuáticos	Biology and Management of Aquatic Resources	KB2 - KE1	1.303	1.305	1.307	451	452	450	1972	24	62	0
2	Ecología Terrestre	Terrestrial Ecology	KA1/KB2/KB1	4.199	1.303	1.517	411	412	414	1975	12	17	0
3	Ocenografía y Meteorología	Oceanography and Meteorology	KE1	1.514	1.533	1.356	441	110	433	1980	6	11	0
4	Geología y Paleontología	Geology and Paleontology	KE1	1.525			1.110			1986	8	4	0
5	Antropología y Arqueología	Antropology and Archeology	KS4	5.751	5.701	5.702	1.150	532		1995	2	1	0
6	Diversidad, Sistemática y Evolución	Diversity, Systematic and Evolution	KB2 - KE1/KS4	1.300	5.799	5.700	420	452	1.150	2007	12	18	0

**MEMORIA 2010 DE LA UNIDAD EJECUTORA**

**4. DESEMPEÑO DE LA UNIDAD EJECUTORA 2010**

**4.1 Descripción de LOGROS correspondientes al año 2010**

SIGLA : CENPAT

1 LOGRO Nro. de Orden	Descripción de LOGROS - Objetivos correspondientes al año 2010
1	Construcción de nuevos laboratorios
2	Refacción de las Instalaciones de gas en las viviendas del CENPAT
3	Aumento del parque automotor
4	Aprobación de proyecto PRIETEC para construcción de acuario y toma de agua de mar
5	Presencia del CENPAT-CONICET en fiestas populares regionales y muestra CONICET en el Mar
6	Once doctorados terminados
7	Ampliación del área de cobertura de las investigaciones a la plataforma continental Argentina y Antártida
8	Realización del CENPAT abierto
9	Ordenamiento de la transferencia tecnológica y desarrollo de vinculación con el medio
10	Autoevaluación institucional
11	Institucionalización de las colecciones del CENPAT
12	Creación del Espacio Becarios en el CENPAT y Primeras Jornadas de Becarios
13	Realización de dos reuniones científicas internacionales



**MEMORIA 2010 DE LA UNIDAD EJECUTORA**

SIGLA: CENPA

**4.2. CAUSAS que COADYUVARON a alcanzar los LOGROS consignados en 4.1**

Causa Número	CAUSAS que coadyuvaron a alcanzar los logros
1	Financiamiento para obras por parte de CONICET
2	Mayor inversión en Seguridad por parte de CONICET
3	Fondos para equipamiento
4	Presentación de proyectos institucionales a Convocatorias del Mincyt
5	Trabajo en cooperación con la Secretaria de Ciencia y Tecnología de la Provincia del Chubut
6	Recursos Humanos calificados con trayectoria internacional
7	Disponibilidad de un buque oceanográfico como plataforma de muestreo
8	Firma de Convenio entre MinCyT y CONICET para desarrollar la autoevaluación institucional
9	Reuniones de Directores de CCT para intercambio e implementación de iniciativas de CONICET en la región

**4.3 CAUSAS que DIFICULTARON alcanzar los LOGROS indicados en 4.1**

Dificultad Nº	Descripción
1	k) Insuficiente Lugar físico
2	d) Falta Equipamiento
3	f) Falta Eficacia Adm. CONICET
4	c) Falta Recursos Humanos

## MEMORIA 2010 DE LA UNIDAD EJECUTORA

## 4.4 Servicios que la Unidad Presta a Terceros

SIGLA : CENPAT

Nº	Descripción	Nombre de la Entidad a la que se brinda el servicio	Tipo de Organismo	Sede Central del Organismo	Cantidad de servicios brindados en el año	Servi- cio Aran- celado	Categorización
c.1	Análisis determinación nutrientes/salinidad/otros - Lab. Oceanog. Quím.	UNPSJB	Upca	Chubut	14	SI	C.9 Serv.STAN
c.2	Asesoramiento, evaluación e informes de alto nivel en Cs. Atmósfera	Empresas	Varios	Chubut	1	SI	C.9 Serv.STAN
c.3	Análisis ADN Laboratorio Biología Molecular	Poder Judicial	OPPyM	Chubut	188	SI	C.9 Serv.STAN
c.4	Análisis químicos Serv. Lab. Química Centralizada CENPAT	Empresas/ parts./ Municipal.	Varios	Chubut	7	SI	C.9 Serv.STAN
c.5	Análisis laboratorio Histología	Investigadores CENPAT	OtrOC-T	Chubut	1	SI	C.9 Serv.STAN
c.6	Relevamiento banco moluscos bivalvos Golfo San José y San Matías - Parma Ana	Secretaría de Pesca, prov. del Chubut	OPPyM	Chubut	2	SI	C.9 Serv.STAN
c.7	Peritajes Forenses	Poder Judicial	OPPyM	Chubut	2	SI	C.9 Serv.STAN
c.8	Estudios de impacto arqueológico - lab. Antropología	Empresas	Varios	Ciudad BsAs	1	SI	C.9 Serv.STAN
c.9	Servicios operativos - Lewis/Retana	Empresas	Varios	Chubut	3	SI	C.9 Serv.STAN
c.10	Análisis cadmio en moluscos bivalvos - M. Gil Lab. Oceanog. Quím.	Secretaría de Pesca, prov. del Chubut	OPPyM	Chubut	1	SI	C.9 Serv.STAN
c.11	Muestreo de sedimentos - Pablo Bouza	Empresa	Varios	Chubut	2	SI	C.9 Serv.STAN
c.12	Asesoramiento e información Cs. Del Mar/Biología - Dra. M. Commendatore	Ministerio Ambiente, Pcia. del Chubut	OPPyM	Chubut	1	SI	C.9 Serv.STAN
c.13	Asesoramiento para muestra arqueología - Punta Tombo	Empresas	Varios	Chubut	1	SI	C.9 Serv.STAN
c.14	Cursos capacitación	Univ/ investig./ parts.	Varios	Chubut	3	SI	C.9 Serv.STAN
c.15	Servicios computación	Investigadores CENPAT	OtrOC-T	Chubut	13	SI	C.11 Otros serv.
c.16	Servicios Electrónica	Investigadores CENPAT	OtrOC-T	Chubut	4	SI	C.11 Otros serv.
c.17	canon uso automotores	Investigadores CENPAT	OtrOC-T	Chubut	30	SI	C.11 Otros serv.
c.18	canon uso viviendas y salones	Investigadores CENPAT	OtrOC-T	Chubut	59	SI	C.11 Otros serv.

**MEMORIA 2010 DE LA UNIDAD EJECUTORA**

**4.5 Actividades de Difusión y Divulgación**

**SIGLA : CENPAT**

Nº	Descripción	unidad de medida de la tarea	Cantidad de tareas realizadas en el año	Categorización
d.1	Charlas abiertas a la comunidad (Ciclo organizado por la Unidad de Investigación Diversidad, Sistemática y Evolución) en el Año de la Biodiversidad.	Cantidad de charlas	8	D.1 ConfAperSocCT
d.2	Visitas educativas para viajes de estudio	Cantidad de visitas	2	D.1 ConfAperSocCT
d.3	Presentación del libro "Peces de Arrecifes patagónicos", de David Galván y Alejo Yrigoyen	Charla	1	D.1 ConfAperSocCT
d.4	CENPAT Abierto	Días	1	D.1 ConfAperSocCT
d.5	Charla de divulgación en Segunda Edición de la Semana de la Alimentación	Cantidad de charlas	1	D.1 ConfAperSocCT
d.6	Concurso 200 respuestas para el Bicentenario	Investigadores	4	D.1 ConfAperSocCT
d.7	Instancia Zonal para las Olimpiadas de Biología 2010: charla y visita al Jardín Botánico	Charlas	1	D.1 ConfAperSocCT
d.8	Artículos publicados en medios de comunicación social en zona de influencia	Artículo	203	D.4 ArticDivulgac
d.9	Reportes climáticos mensuales - Estación Meteorológica Cenpat	12	12	D.7 OtrDivulgac
d.10	Clima y tiempo del Sur de Sudamérica - Pronóstico climático estacional - Pronostico del tiempo a corto plazo, <a href="http://www.meteocean.com.ar">www.meteocean.com.ar</a>	12	12	D.7 OtrDivulgac
d.11	Participación en el ciclo Ciencia Nómada	2	2	D.7 OtrDivulgac

**MEMORIA 2010 DE LA UNIDAD EJECUTORA**

SIGLA : CENPAT

**5.1. Personal Permanente CONICET**

**Personal Administrativo SINAPA. (Completar sólo en casos excepcionales en que cuenten c/algún personal de esta categoría en la planta de la Unidad Ejecutora)**

Total Personal Administrativo	Cantidad de Personal Administrativo por Categoría					Cantidad con cargo universidad		Cantidad con Dedicación Exclusiva en la Unidad	Cant. de Bajas en 2008	Cant. de Altas en 2008	FUNCIONES (Código: ver Nota al pie de página * )					
	A	B	C	D	E	Univ. Pública	Univ. Priv.				1	2	3	4	5	6
9	1	1	2	4	1				1	3	3	1	1	2	1	1

**Pasantes**

Cantidad por sexo	Varones	0	Total	0	Promedio de edad de los pasantes (años)	0
	Mujeres	0				

**MEMORIA 2010 DE LA UNIDAD EJECUTORA**

**5.2. Personal permanente No CONICET**

**SIGLA : CENPAT**

**a) Dependiente de Universidades**

Total	Cantidad por <u>Funciones Específicas</u> (NO por escalafón de pertenencia)						Cantidad según dependencia		Cant. c/cargo en Otras Entid.		Cant. con dedicación exclusiva en la UE	Cant. altas 2010	Cant. bajas 2010
	investigadores	Becarios	Pasantes	Pers. Apoyo a la I+D	Administrat.	Seguridad y Mantenim.	Univ Pca.	Univ. Priv.	Org. CyT	Otros			
75	7	0	68				68				7	13	0

**b) Dependiente de Otras Entidades**

Cant. Total Personal	Cantidad por <u>Funciones Específicas</u> (NO por escalafón de pertenencia)						Cantidad según tipo de Entidad de dependencia				Cantidad con cargo universidad		Cant. con dedicación exclusiva en la UE	Cant. altas 2010	Cant. bajas 2010
	investigadores	Becarios	Pasantes	Pers. Apoyo	Administrat.	Seguridad y Mantenim.	Org. CyT	Otros Org. Públicos.	Org. Privados de Bien Público.	Otros	Univ. Pca.	Univ. Priv.			
7		7	0	0	0	0	7	0	0	0	0	0	0	0	0

## MEMORIA 2010 DE LA UNIDAD EJECUTORA

## 5.3. Personal no permanente

SIGLA : CENPAT

## Datos Básicos de Investigadores o Docentes visitantes

Datos Personales e Institucionales				Total Días Permanencia Invest. Visitantes
Apellido, nombre	Nombre de la Entidad a la que representa	País de Origen de la Entidad	Región del Mundo	
Mazzalay, Víctor Hugo	CONICET - Universidad Católica de Córdoba	Argentina	Argentina	15,0
Cordero, Agustín	CIAFIC-CONICET	Argentina	Argentina	14,0
Arrigoni, Gloria Iris	Museo Regional Rada Tilly, Chubut	Argentina	Argentina	18,0
Bascopé, Joaquín	Universidad de Chile, Departamento de Antropología	Chile	Latinoamérica	7,0
Centeno, Néstor	Universidad Nacional de Quilmes	Argentina	Argentina	4,0
Colantonio, Sonia	CONICET- Fac. de Cs. Exactas y Naturales, U.N. de Córdoba	Argentina	Argentina	4,0
Navone, Graciela	CEPAVE - UNLP- CONICET	Argentina	Argentina	5,0
Hünemeier, Tábata	Universidade Federal do Rio Grande do Sul, Dpto. de Genética	Brasil	Latinoamérica	10,0
Castilla, Eduardo E.	Estudio Colaborativo Latinoamericano de Malformaciones Congénitas (ECLAMC), Centro de Educación Médica e Investigaciones Clínicas (CEMIC)	Argentina	Argentina	1,0
Orioli, Iêda M.	Estudio Colaborativo Latinoamericano de Malformaciones Congénitas (ECLAMC), Dpto. de Genética, Universidade Federal do Rio de Janeiro	Brasil	Latinoamérica	1,0
Martínez, Flávia	Estudio Colaborativo Latinoamericano de Malformaciones Congénitas (ECLAMC), Dpto. de Genética, Universidade Federal do Rio de Janeiro	Brasil	Latinoamérica	1,0
Mereb, Juan Carlos	Estudio colaborativo Latinoamericano de Malformaciones Congénitas (ECLAMC), Hospital de Area "El Bolsón"	Argentina	Argentina	1,0
Arnaudo, Marcela	Estudio Colaborativo Latinoamericano de Malformaciones Congénitas (ECLAMC)	Argentina	Argentina	1,0
Vieira, Alexandre	Estudio Colaborativo Latinoamericano de Malformaciones Congénitas (ECLAMC), University of Pittsburgh, Department of Oral Biology	Estados Unidos	Resto América	1,0
Briceno Ruiz, Jessica	Estudio Colaborativo Latinoamericano de Malformaciones Congénitas (ECLAMC), University of Pittsburgh, Department of Oral Biology	Estados Unidos	Resto América	1,0
Brandon, Carla A.	Estudio Colaborativo Latinoamericano de Malformaciones Congénitas (ECLAMC), University of Pittsburgh, Department of Oral Biology	Estados Unidos	Resto América	1,0
Poletta, Fernando A.	Centro de Educación Médica e Investigaciones Clínicas (CEMIC)	Argentina	Argentina	1,0
Charlin, Judith	Instituto Multidisciplinario de Historia y Ciencias Humanas - CONICET	Argentina	Argentina	15,0
Zabala, Pablo	Universidad del Centro de la Provincia de Buenos Aires	Argentina	Argentina	15,0
González, Mariela	Universidad del Centro de la Provincia de Buenos Aires- CONICET	Argentina	Argentina	15,0
Romero, María A.	CONICET- Instituto Biología Marina y Pesquera Alte. Storni	Argentina	Argentina	10,0
GABRIELA PALOMO	CONICET	Argentina	Argentina	3,0
GILBERTO FILLMANN	FURG	Brasil	Latinoamérica	14,0
ITALO BRAGA DE CASTRO	FURG	Brasil	Latinoamérica	60,0
Naya, Inés	Universidad de Coruña	España	Europa	90,0
Macho, Gonzalo	Junta de Galicia	España	Europa	340,0
Villasante, Sebastián	Universidad de Vigo	España	Europa	30,0
Morsan, Enrique	Instituto de Biología Marina y Pesquera	Argentina	Argentina	15,0
Stotz, Wolfgang	Universidad Católica del Norte	Chile	Latinoamérica	12,0
Aburto, Jaime	Universidad Católica del Norte	Chile	Latinoamérica	12,0
Loto, Luciana	Universidad Católica del Norte	Chile	Latinoamérica	12,0
Radashevsky, Vasily	A.V. Zhirmunsky Institute of Marine Biology	Rusia	Otros países	25,0
Pascual, Marcela	Instituto de Biología Marina y Pesquera	Argentina	Argentina	8,0
Ruzzante Daniel	Dalhousie University	Canadá	Resto América	10,0
Constanza Santa Ana	Fundacion Niparaja	México	Latinoamérica	7,0
Katyana Vertpre	University of Washington	USA	Resto América	60,0
Rita Larrucea, Juan	Universidad de las Islas Baleares	España	Europa	21,0
Florencia Borella	Facultad de Ciencias Sociales de Olavarría (FACSO) □ UNCPBA	Argentina	Argentina	21,0
Matías Feijoo	Universidad de la Republica Oriental del Uruguay, Facultad de Ciencias	Uruguay	Latinoamérica	30,0
Gisela Giardino	Universidad Nacional de Mar del Plata	Argentina	Argentina	20,0
Jesús Hernández Orts	Universidad de Valencia	España	Europa	30,0
Juan Manuel Carrillo	Universidad de Valencia	España	Europa	30,0
Paula Mateu Puncel	Universidad de Valencia	España	Europa	30,0
Alex Aguilar	Universidad de Barcelona	España	Europa	7,0
Juan Antonio Raga	Universidad de Valencia	España	Europa	7,0
Fabiana Saporiti	Universidad de Valencia	España	Europa	60,0
Larissa Rosa de Oliveira	Grupo de Estudos de Mamíferos Aquáticos do Rio Grande do Sul, Brasil.	Brasil	Latinoamérica	50,0
Guillermo Svendsen	CONICET, Instituto Biología Marina y Pesquera Almirante Storni	Argentina	Argentina	30,0
Raúl González	Instituto de Biología Marina y Pesquera	Argentina	Argentina	10,0
Fernández, Sara	Facultad de Ciencias Naturales- Universidad Nacional de la Patagonia, C. Rivadavia	Argentina	Argentina	2,0

## MEMORIA 2010 DE LA UNIDAD EJECUTORA

## 5.3. Personal no permanente

SIGLA : CENPAT

## Datos Básicos de Investigadores o Docentes visitantes

Datos Personales e Institucionales				Total Días Permanencia Invest. Visitantes
Apellido, nombre	Nombre de la Entidad a la que representa	País de Origen de la Entidad	Región del Mundo	
Johnson, Dan	Denver Botanic Gardens, Colorado	USA	Resto América	2,0
Kingten, Michael	Denver Botanic Gardens, Colorado	USA	Resto América	2,0
Villamil, Carlos	Universidad Nacional del Sur	Argentina	Argentina	2,0
Fernández, Roberto	Facultad de Agronomía de la UBA	Argentina	Argentina	2,0
Burstert, Michael	Universidad de Koblen-Landau	Alemania	Europa	90,0
Orihashi, Yuji	Earthquake Research Institute, University of Tokyo	Japón	Otros países	7,0
Motoki, Akisha	Departamento de Mineralogía e Petrología Ignea, Universidade do Estado do Rio de Janeiro	Brasil	Latinoamérica	7,0
Hirata, Daiji	Kanagawa Prefectural Museum of Natural Sciences	Japón	Otros países	7,0
Jalowitzki, Tiago L.R.	Universidade Federal do Rio Grande do Sul	Brasil	Latinoamérica	7,0
Németh, Károly	Volcanic Risk Solutions, Institute of Natural Resources, Massey University	Nueva Zelanda	Otros países	4,0
Weinstein, Yishai	Department of Geography, Faculty of Social Sciences, Bar-Ilan University	Israel	Otros países	1,0
Cutiño, José Ignacio	Museo de Ciencias Naturales "Bernardino Rivadavia"	Argentina	Argentina	1,0
Bagur, María	Museo de Ciencias Naturales "Bernardino Rivadavia"	Argentina	Argentina	1,0
Vogler, Roberto	Facultad de Ciencias Naturales y Museo, Universidad Nacional de La Plata	Argentina	Argentina	1,0
Buzzi, Martín	Municipalidad de Comodoro Rivadavia	Argentina	Argentina	1,0
Zárate, Rubén	Agencia Comodoro Conocimiento	Argentina	Argentina	1,0
Malanga, Gabriela	Facultad de Farmacia y Bioquímica, UBA	Argentina	Argentina	4,0
Fillman, Gilberto	Fundación Universidade do Rio Grande (FURG)	Brasil	Latinoamérica	15,0
Denaro, Renata	Istituto per l'Ambiente Marino Costiero (IAMC)	Italia	Europa	10,0
Carusq, Gabriela	Istituto per l'Ambiente Marino Costiero (IAMC)	Italia	Europa	10,0
Schloss, Patrick	University of Michigan, Ann Arbor, MI	Estados Unidos	Resto América	3,0
Oliveira, Valéria Maia de	Div. Recursos Microbianos, CPQBA/UNICAMP	Brasil	Latinoamérica	10,0
Canedo da Silva, Cynthia	Div. Recursos Microbianos, CPQBA/UNICAMP	Brasil	Latinoamérica	10,0
Fernández Scavino, Ana	Cátedra de Microbiología, Fac. Química, Univer. De La República, Uruguay	Uruguay	Latinoamérica	1,0
Vázquez, Martín	Labor Genómica y Bioinformática, INDEAR, Rosario	Argentina	Argentina	1,0
Revale, Santiago	Labor Genómica y Bioinformática, INDEAR, Rosario	Argentina	Argentina	1,0
Tinetti, Fernando G.	Universidad Nacional de La Plata - Universidad Nacional de la Patagonia San Juan Bosco	Argentina	Argentina	5,0

MEMORIA 2010 DE LA UNIDAD EJECUTORA

6. PROYECTOS DE INVESTIGACIÓN

6.1. Proyectos de Investigación Vigentes en 2010 financiados / cofinanciados por CONICET

6.1.1 Proyectos de Investigación Vigentes en 2010 financiados sólo por CONICET

Tipo de proyecto CONICET	N° de Proyecto CONICET	En Ejecución - Terminado en el año	Año de inicio	Denominación del proyecto	Tipo de investigación	Línea de investigación principal	Apellido y Nombre del Titular del Proyecto	Financiamiento CONICET	
								Monto Total Aprobado	Monto Total recibido 2010 (hasta 31/01/11)
1	2	3		5	6	7	8	9	10
PIP	#####	En Ejecución	2009	Sistemática, filogenia y filogeografía de las ranas patagónicas <i>Atelognathus patagonicus</i> y <i>Atelognathus praebasalticus</i> sobre la base de caracteres morfológicos y moleculares	IB	6	Basso, Néstor G.	36.000	12.000
PIP	#####	En Ejecución	2010	Catálogo y actualización de la colección de Nematodos (Enoplida) de vida libre y de ambientes salinos de la Patagonia	IB	6	Pastor, Catalina	36.000	12.000
PIP	112-200801-02197	En Ejecución	2010	Crecimiento y estado nutricional: un análisis en poblaciones urbanas y rurales de las provincias del Chubut, Buenos Aires, Mendoza y Misiones	IA - IB	6	Oyhenart, Evelia; Dahinten, S. L. y Cessani, M.F.	43.808	10.726
PIP	#####	En Ejecución	2008	Comparative phylogeography of lizards and plants of Patagonia	IB	6	Morando, Mariana	300.000	100.000
PIP	51	En Ejecución	2010	Evaluación del potencial de caracoles marinos como nuevo recurso para la pesca artesanal en el Golfo San José.	IB - IA	1	Bigatti, Gregorio	36.000	12.000
PIP	#####	En Ejecución	2010	Importancia, evolución y consecuencias de los usos recreativos de los arrecifes rocosos norpatagónicos en Península Valdés	IA	1	Venerus, Leonardo Ariel	36.000	12.000
PIP	114-200901-00267	En Ejecución	2010	"Purificación y caracterización de nuevas bacteriocinas producidas por bacterias del ácido láctico provenientes de ambientes acuáticos con propiedades probióticas de relevancia para su uso en acuicultura"	IB - IA	1	Sequeiros, Cynthia	36.000	12.000
PIP	Sd	En Ejecución	2010	Revisión de la familia Gymnophallidae (Digenea) basada en métodos morfológicos y moleculares	IB	1	Cremonte, Florencia	36.000	18.000
PIP	#####	En Ejecución	2009	¿Son los lugares con alta acumulación de mantillo micrositios potenciales de máxima oportunidad para la regeneración de las plantas perennes en ecosistemas pastoriles del Monte patagónico?	IB - IA	2	Bertiller, Mónica B.	180.000	32.500



MEMORIA 2010 DE LA UNIDAD EJECUTORA

6. PROYECTOS DE INVESTIGACIÓN

6.1. Proyectos de Investigación Vigentes en 2010 financiados / cofinanciados por CONICET

6.1.1 Proyectos de Investigación Vigentes en 2010 financiados sólo por CONICET

Tipo de proyecto CONICET	N° de Proyecto CONICET	En Ejecución - Terminado en el año	Año de inicio	Denominación del proyecto	Tipo de investigación	Línea de investigación principal	Apellido y Nombre del Titular del Proyecto	Financiamiento CONICET	
								Monto Total Aprobado	Monto Total recibido 2010 (hasta 31/01/11)
1	2	3		5	6	7	8	9	10
PIP	#####	En Ejecución	2009	Interacciones entre escalas y dinámicas no lineales: su importancia en los procesos de desertificación en el N.E. de la Patagonia	IB - IA	2	Bisigato, Alejandro	100.500	17.625
PIP	112200-801-00214	En Ejecución	2009	Erosión eólica en Argentina: Aplicación del modelo EWEQ en diferentes escenarios climáticos y condiciones de manejo	IA	2	del Valle, Héctor	90.000	20.000
Otros	D3148	Terminado en el año	2009	Covariación entre los niveles endógenos de Acido Abscísico y metabolitos y los atributos morfo-funcionales relacionados con la respuesta al estrés hídrico de pastos y arbustos del Monte patagónico.	IB	2	Cenzano, Ana M.	50.000	50.000
PIP	191	En Ejecución	2010	Variaciones fenotípicas extremas en dos de las especies de Spartina (Chloridoideae: Cynodonteae) que más afectan la biodiversidad costera a escala global.	IB	2	Bortolus, Alejandro	36.000	12.000
PIP	#####	En Ejecución	2009	Volcanismo basáltico alcalino del Neógeno tardío del noroeste de la Patagonia	IB - IA	4	Haller, Miguel	81.780	19.240
PIP	#####	En Ejecución	2010	Cambios ambientales costeros en el norte de Patagonia por la introducción de un ingeniero ecosistémico (Crassostrea gigas)	IB - IA	4	Weiler, Nilda	180.000	53.000
PIP	112-200801-01856	En Ejecución	2009	Biorreactores y Granuladores. Fundamentos para el desarrollo de procesos de interés tecnológico.	IB - IA	3	Verónica Bucalá (UI: Nieves El Makte Marina )	230.000	20.000
PIP	112-200801-01736	En Ejecución	2008	Análisis Metagenómico de la Biodegradación de Hidrocarburos Alifáticos y Poliaramáticos en Sedimentos Marinos Subantárticos	IB	3	Dionisi, Hebe	90.000	20.662
Otros	D362/10	En Ejecución	2008	Global biodegradation network: Ecological and molecular approach in the assessment of the oil pollution in the marine environment. A comparative and integrative study applied in two different coastal marine ecoregions (Mediterranean and Patagonian shelf)	IA	3	Dionisi, Hebe - Luis Monticelli	36.800	18.400

MEMORIA 2010 DE LA UNIDAD EJECUTORA

6. PROYECTOS DE INVESTIGACIÓN

6.1. Proyectos de Investigación Vigentes en 2010 financiados / cofinanciados por CONICET

6.1.1 Proyectos de Investigación Vigentes en 2010 financiados sólo por CONICET

Tipo de proyecto CONICET	Nº de Proyecto CONICET	En Ejecución - Terminado en el año	Año de inicio	Denominación del proyecto	Tipo de investigación	Línea de investigación principal	Apellido y Nombre del Titular del Proyecto	Financiamiento CONICET	
								Monto Total Aprobado	Monto Total recibido 2010 (hasta 31/01/11)
1	2	3		5	6	7	8	9	10
PIP	2009- 2011 GI	En Ejecución	2009	Instalación y Mantenimiento de una estación Oceanográfica costera para el monitoreo continuo de la temperatura. Análisis de la información y su vinculación con procesos advegtivos	IB	3	Rivas, Andrés L.	34.800	8.700

MEMORIA 2010 DE LA UNIDAD EJECUTORA

6. ACTIVIDAD CIENTIFICO - TECNOLÓGICA

6.1.2 Proyectos de Investigación Vigentes en 2010 co-financiados por CONICET

Proyecto N°	En Ejecución - Terminado en el año	Año de inicio	Denominación del proyecto	Tipo de investigación	Línea de investigación principal	Apellido y Nombre del Titular del Proyecto	ENTIDAD COPARTICIPANTE		Financiamiento					
							Nombre de la Entidad	Tipo de Entidad	CONICET			Otras		Tot.Presup Recibido.2010
									Monto Total Aprobado	Monto Total recibido	Monto Recibido 2010 (hasta 31/01/11)	Monto Total Otorgado	Monto Recibido 2010	
1		2	3	4		5	6	7	8	9	10	11	12	
1	Terminado en el año	2010	Campaña COPLA 2010. Buque Oceanográfico "Puerto Deseado". Zxona del Talud Continental y Plataforma Continental.	IB	3	Esteves, José Luis	Ministerio de Relaciones Exteriores	OrgPublNac	0	0	0	0	0	

MEMORIA 2010 DE LA UNIDAD EJECUTORA

6. ACTIVIDAD CIENTÍFICO - TECNOLÓGICA

6.2. Proyectos de Investigación Vigentes en 2010 financiados por otras Entidades Nacionales y Extranjeras, Públicas y Privadas

Proyecto Nº	Año de inicio	DENOMINACIÓN DEL PROYECTO	Tipo de investigación	Línea de investigación principal	Apellido y Nombre del Titular del Proyecto	ENTIDAD FINANCIADORA		Financiamiento			
						Nombre	Tipo de Entidad	Monto Total aprobado (\$)	Monto Total aprobado (u\$s)	Presupuesto recibido 2010 (\$)	Presupuesto recibido 2010 (u\$s)
		1	2			3	4	5	5	6	6
1	2010	Abordaje interdisciplinario del alcance del conflicto entre el puma (Puma concolor) y la población rural chubutense. Diagnóstico y plan de manejo	IA	5	Andrade, Analía	Secretaría de Ciencia, Tecnología e Innovación Productiva, Provincia del Chubut	Varios	20.000	5.000	20.000	5.000
2	2007	Dinámica de los Ecosistemas del Oligoceno y Mioceno de Patagonia: un enfoque multidisciplinario	IB	6	Grupo responsable: Barreda, Viviana Dora (Director), Dozo, María Teresa; Kramarz, Alejandro	FONCyT (Agencia Nac. De Promoción Científica y Tecnológica)	OrgPub CyT	209.375	52.345	67.188	16.800
3	2007	Comparative phyogeography on lizards and frogs of Patagonia	IB	6	Grupo responsable: Avila, Luciano (Director), Morando, M. y Basso, N.	FONCyT (Agencia Nac. De Promoción Científica y Tecnológica)	OrgPub CyT	576.600	144.150	67.000	16.750
4	2007	Diversidad, sistemática y biogeografía de los anfibios de Patagonia (Anura: Neobatrachia)	IB	6	Basso, Néstor G.	Universidad Nacional de la Patagonia San Juan Bosco	UnivPca	7.000	1.750	1.000	250
5	2007	Análisis del crecimiento, estado nutricional y enteroparasitosis en poblaciones urbanas y rurales de Argentina	IB - IA	6	Oyhenart, Evelia; Dahinten, S.L.	FONCyT (Agencia Nac. De Promoción Científica y Tecnológica)	OrgPub CyT	19.247	4.812	6.420	1.605
6	2010	Variación de la Talla en varones enrolados en Santa Cruz y Tierra del Fuego. Un Estudio Biológico-evolutivo e histórico.	IB	6	Dahinten, Silvia L.	Universidad Nacional de la Patagonia San Juan Bosco	UnivPca	10.000	2.500	0	0
7	2010	Dietary shifts during modern human evolution and their effect on craniofacial size and shape.	IB	6	Paschetta, Carolina Andrea	Wenner Gren Foundation for Anthropological Research (USA)	OrgPr Extr	0	19.546	0	19.546
8	2009	Evolución histórica de la alimentación y la nutrición en cazadores-recolectores del nordeste de la provincia del Chubut, Patagonia argentina	IB - IA	6	Gómez Otero, Julieta	Universidad Nacional de la Patagonia San Juan Bosco	UnivPca	6.000	1.500	2.000	500
9	2006	Puntas de proyectil y circulación humana en últimos 12000 años. Un estudio tecnológico comparativo de puntas de proyectil en Argentina	IB	6	Franco, Nora Viviana	Agencia Nacional de Promoción Científica y Tecnológica	OrgPub CyT	209.683	52.420	75.728	18.935
10	2009	Efectos de la explotación humana sobre depredadores apicales y la estructura de la red trófica del Mar Argentino durante los últimos 6000 años.	IB	6	Aguilar Vila, Alejandro; Crespo, Enrique	Fundación BBVA-Barcelona	OrgPr Extr	0	250.000	0	0
11	2010	Speciation in Patagonia/ Especiación en Patagonia	IB	6	Avila, Luciano Javier	Cooperación Internacional	Varios	45.000	11.250	45.000	11.250
12	2010	Speciation in Patagonia/ Especiación en Patagonia	IB	6	Morando, Mariana	Cooperación Internacional	Varios	45.000	11.250	22.500	5.625
13	2009	Biodiversidad en el área sensible Auca Mahuida. Evaluación de la presencia de posibles especies endémicas y lineamientos de gestión para la prevención, minimización y mitigación de impactos sobre la biodiversidad.	IA	6	Pérez, Daniel Roberto	YPF S.A.	Varios	280.000	70.000	30.000	7.500

MEMORIA 2010 DE LA UNIDAD EJECUTORA

6. ACTIVIDAD CIENTÍFICO - TECNOLÓGICA

6.2. Proyectos de Investigación Vigentes en 2010 financiados por otras Entidades Nacionales y Extranjeras, Públicas y Privadas

Proyecto Nº	Año de inicio	DENOMINACIÓN DEL PROYECTO	Tipo de investigación	Línea de investigación principal	Apellido y Nombre del Titular del Proyecto	ENTIDAD FINANCIADORA		Financiamiento			
						Nombre	Tipo de Entidad	Monto Total aprobado (\$)	Monto Total aprobado (u\$s)	Presupuesto recibido 2010 (\$)	Presupuesto recibido 2010 (u\$s)
		1	2			3	4	5	5	6	6
14	2010	Evolución de los Balaenidae (Mammalia,Cetacea,Mysticeti) del Mioceno de Patagonia: sistemática, filogenia, paleoecología y paleobiogeografía.	IB	6	Buono, Mónica	Lerner Gray Grant for Marine Research. American Museum of natural History	OrgPr Extr	6.000	1.500	6.000	1.500
15	2010	Evolución de los Balaenidae (Mammalia,Cetacea,Mysticeti) del Mioceno de Patagonia: sistemática, filogenia, paleoecología y paleobiogeografía.	IB	6	Buono, Mónica	Cetacean Society International grant, Cetacean Society International	OrgPr Extr	6.400	1.600	6.400	1.600
16	2010	Evolución de los Balaenidae (Mammalia,Cetacea,Mysticeti) del Mioceno de Patagonia: sistemática, filogenia, paleoecología y paleobiogeografía.	IB	6	Buono, Mónica	Grant In Aid of Research from the Society for Marine Mammalogy	OrgPr Extr	4.000	1.000	4.000	1.000
17	2010	"Recursos pesqueros artesanales de la costa chubutense: bases biológicas para el manejo sustentable del pulpo colorado",	IB - IA	1	Ré Maria Edith, Ortiz Nicolás, Elías Inés	Secretaría de Ciencia, Tecnología e Innovación de la Pcia. del Chubut	OrgPub CyT	20.000	5.000	20.000	5.000
18	2010	PICT Joven 2008-0323: "Evaluación del potencial pesquero de caracoles marinos en el Golfo San José, Chubut. Disponibilidad, reproducción, cultivo, estado de conservación y pautas de manejo de un nuevo recurso para la pesca artesanal"	IB - IA	1	Bigatti, Gregorio	Agencia Nacional de Promoción Científica y Tecnológica	OrgPub CyT	40.000	10.000	10.000	2.500
19	2010	proyecto de Cooperación Científico-Tecnológica entre el MINCYT y la (CAPES) de Brasil: "Ecotoxicología y alteraciones morfo-funcionales en gasterópodos marinos expuestos a contaminación por TBT en zonas costeras de Patagonia y Brasil".	IA - IB	1	Bigatti, Gregorio	MINCYT y CAPES	OrgPub CyT	3.400	850	3.400	850
20	2010	Marcadores moleculares hipervariables para el estudio de la diferenciación y gestión en un molusco marino comestible (Panoepa abbreviata) y su huésped (Malacobdella arrokeana)	IA - IB	1	Bigatti, Gregorio	Programa de Cooperación Interuniversitaria e Investigación Científica (PCI) Argentina-España	OrgPr Extr	20.000	5.000	10.000	2.500
21	2010	Biology and Conservation of the worlds penguins	IA	1	García Borboroglu, Pablo	WHITLEY FUND FOR NATURE (R.U.)	OrgPr Extr	180.000	45.000	180.000	45.000
22	2010	Global Penguin Society: the penguin advocacy for the oceans	IA	1	García Borboroglu, Pablo	Pew Environmental Group (EEUU)	OrgPr Extr	600.000	150.000	200.000	50.000
23	2010	Penguins and people: looking for a formula to coexist	IA	1	García Borboroglu, Pablo	DUKE UNIVERSITY (EEUU)	UnivExtr	16.000	4.000	16.000	4.000
24	2009	Ecology, Management and Conservation of penguins	IA	1	García Borboroglu, Pablo	RUFFORD SMALL GRANTS FOR NATURE (R.U.)	OrgPr Extr	120.000	30.000	120.000	30.000
25	2008	Pieces of the Puzzle-Specifying the dynamics of harvested benthic metapopulations at meaningful scales	IA	1	Parma, Ana	Agencia Nacional de Promoción Científica y Tecnológica	OrgPub CyT	269.096	67.275	76.000	19.000
26	2010	Relevamiento de los Bancos de Vieiras Sujetos a Explotación por parte del Sector Marisquero Artesanal en Aguas del Golfo San José- Año 2008	IA - DE	1	Parma, Ana	Secretaría de Pesca del Chubut	OrgPubPro v-Mun	18.095	4.525	18.095	4.525

MEMORIA 2010 DE LA UNIDAD EJECUTORA

6. ACTIVIDAD CIENTIFICO - TECNOLOGICA

6.2. Proyectos de Investigación Vigentes en 2010 financiados por otras Entidades Nacionales y Extranjeras, Publicas y Privadas

Proyecto Nº	Año de inicio	DENOMINACIÓN DEL PROYECTO	Tipo de investigación	Línea de investigación principal	Apellido y Nombre del Titular del Proyecto	ENTIDAD FINANCIADORA		Financiamiento			
						Nombre	Tipo de Entidad	Monto Total aprobado (\$)	Monto Total aprobado (u\$s)	Presupuesto recibido 2010 (\$)	Presupuesto recibido 2010 (u\$s)
		1	2			3	4	5	5	6	6
27	2010	Monitoreo del Playero Rojizo en sitios de Argentina y Uruguay. Subproyecto Península Valdés.	IB - IA	1	Bala, Luis O.	Manomet Center for Conservation Sciences	OrgPr Extr	19.640	4.910	19.640	4.910
28	2010	Fortalecimiento de la puesta en valor de áreas de elevado valor biológico para las aves playeras, en Argentina, a través de acciones concretas para su conservación en Península Valdés, Chubut y Bahía Samborombón, Buenos Aires	IB - IA	1	Bala, Luis O.	US Fish & Wildlife Service	OrgPubl Extr	126.000	31.500	20.000	5.000
29	2010	Estrategias de comunicación en las fiestas populares basadas en la explotación del patrimonio natural. La Fiesta Nacional del Salmón de Mar como caso de estudio	IA	1	Useglio, Paula (UNPSJB); Venerus, Leonardo Ariel; Parma, Ana María	Secretaría de Ciencia, Tecnología e Innovación de la Provincia del Chubut	OrgPubProv-Mun	20.000	5.000	20.000	5.000
30	2009	Protecting Patagonian Seabirds	IB - IA	1	Yorio, Pablo; Borboroglu, Pablo	Wildlife Conservation Society	OrgPr Extr	40.400	10.100	0	0
31	2009	Evaluación ecológica y etnobotánica de las poblaciones esteparias de Ñanco Lahuen (Valeriana spp.)	IB	6	Fernández, Sara	CIPAMCO-UNPSJB	UnivPca	30.000	7.500	1.250	315
32	2009	Los reservorios etnobotánicos en las comunidades rurales de ascendencia tehuelche del centro-norte de Chubut: el conocimiento ecológico tradicional como herramienta de desarrollo local	IB	6	Ladio, Ana	FONCyT	OrgPub CyT	195.393	48.850	3.700	925
33	2010	Programa de Investigación Area Natural Protegida Península Valdés, PROPEVA	IA	2	Saba, Sergio Leonardo	Universidad Nacional de la Patagonia San Juan Bosco	UnivPca	380.000	0	14.500	0
34	2006	Uso sustentable y conservación de los ecosistemas pastoriles del Norte de la Patagonia extraandina. Análisis de la relación entre los atributos de la vegetación, la aridez y el pastoreo ovino.	IB - IA	2	Bertiller, Mónica B.	BID	Varios	526.020	131.505	69.833	17.458
35	2010	Génesis de suelos en diferentes ecosistemas de la Patagonia extraandina: aspectos geo-ecológicos y Paleo-ambientales	IB - IA	2	Bouza, Pablo	FONCyT	OrgPub CyT	216.790	54.197	0	0
36	2007	Estructura, funcionamiento e interacciones tróficas en ecosistemas degradados por pastoreo	IA	2	Bisigato, Alejandro	FONCyT	OrgPub CyT	68.700	17.175	13.369	3.345
37	2008	Dinámica del manto aéreo y circulación de N y C en ecosistemas áridos sometidos a distintas intensidades de pastoreo	IB - IA	2	Carrera, Analía Lorena	FONCyT	OrgPub CyT	24.960	6.240	5.387	1.345
38	2009	Invertebrados exóticos en marismas patagónicas, optimizando el uso de hábitats atípicos en una región invadida.	IB	2	Bortolus, Alejandro	FONCyT	OrgPub CyT	94.500	23.625	35.500	8.875
39	2010	Génesis y degradación de suelos en diferentes ecosistemas de la Península Valdés, Patagonia extra-andina: aspectos geo-ecológicos y paleo-ambientales.	IB - IA	2	Bouza, Pablo	Universidad Nacional de la Patagonia San Juan Bosco	UnivPca	7.000	1.750	4.000	1.000

MEMORIA 2010 DE LA UNIDAD EJECUTORA

6. ACTIVIDAD CIENTIFICO - TECNOLÓGICA

6.2. Proyectos de Investigación Vigentes en 2010 financiados por otras Entidades Nacionales y Extranjeras, Públicas y Privadas

Proyecto Nº	Año de inicio	DENOMINACIÓN DEL PROYECTO	Tipo de investigación	Línea de investigación principal	Apellido y Nombre del Titular del Proyecto	ENTIDAD FINANCIADORA		Financiamiento			
						Nombre	Tipo de Entidad	Monto Total aprobado (\$)	Monto Total aprobado (u\$s)	Presupuesto recibido 2010 (\$)	Presupuesto recibido 2010 (u\$s)
		1	2			3	4	5	5	6	6
40	2010	Subsidio provincia del Chubut	IB - IA	2	Cenzano, Ana M.	Secretaría de Ciencia, Tecnología e Innovación del Chubut	OrgPub CyT	16.388	4.097	16.388	4.097
41	2009	Ciclos de vida y relación hospedador-parásito de helmintos que afectan a moluscos bivalvos y gasterópodos en el litoral Patagónico	IB - IA	1	Cremonte, Florencia	Agencia Nacional de Promoción Científica y Tecnológica	OrgPub CyT	290.000	72.500	100.000	25.000
42	2010	Basaltos del Neógeno tardío de Patagonia Septentrional	IB - IA	4	Haller, Miguel	Universidad Nacional de la Patagonia San Juan Bosco	UnivPca	4.000	1.000	4.000	1.000
43	2009	Síntesis y estructura por difracción de rayos x de complejos conteniendo oxoaniones como ligandos	IB - IA	4	Baggio, Sergio	Universidad Nacional de la Patagonia San Juan Bosco	UnivPca	4.000	1.000	4.000	1.000
44	2009	Evaluación de contaminantes en sedimentos y organismos de la zona norte del Golfo San Jorge, Patagonia	IB	3	Esteves, José Luis	Agencia Nacional de Promoción Científica y Tecnológica	OrgPub CyT	299.869	74.967	49.598	12.399
45	2009	Proyecto MINCYT-CAPES BR 09/05: "Comprendiendo las conexiones e interacciones entre aguas superficiales y subterráneas: el Río Paraná medio, el sistema lagunar Patos - Mirim y la costa patagónica. Evaluación isotópica". Aprobado 2009; debuta: 2010.	IB	3	Esteves, José Luis	MINCYT-CAPES	Varios	8.508	2.127	8.508	2.127
46	2010	Proyecto MINCYT-ECOS A10U02: "Peligro potencial de contaminación por petróleo sobre un ecosistema marino virgen (Caleta Valdés, Península Valdés, Patagonia Argentina. – sitio clasificado «Patrimonio natural de la humanidad» por la UNESCO). Evolución e impacto de la polución por hidrocarburos."	IB	3	Esteves, José Luis	MINCYT-ECOS	Varios	29.300	7.325	29.300	7.325
47	2008	Floraciones algales nocivas y ficotoxinas en los Golfos San José y Nuevo (Pcia. del Chubut). Proyecto Secretaría de Ciencia y Tca (UNPSJB) N° 719.	IB - IA	3	J. Viviana Sastre y. Norma Santinelli. CENPAT: Esteves, José Luis	Universidad Nacional de la Patagonia San Juan Bosco	UnivPca	0	0	0	0
48	2009	Elementos minerales en organismos marinos y floraciones algales nocivas: su relación con la contaminación costera del golfo San Jorge. Proyecto Secretaría de Ciencia y Tca	IB - IA	3	M. Angélica Fajardo - N. Santinelli y V. Sastre. CENPAT: Esteves, José Luis	Universidad Nacional de la Patagonia San Juan Bosco	UnivPca	0	0	0	0
49	2009	Evaluación de contaminantes y de la composición nutricional del alga Undaria pinnatifida.	IB - IA	3	Casas, Graciela	Dirección General de Promoción Científica y Técnica. Pcia. de Chubut	OrgPubPro v-Mun	19.000	4.750	19.000	4.750
50	2010	Biorremediación de efluentes de la industria petrolera. Estudio de biodegradación de la fracción soluble en agua de petróleo proveniente de la Cuenca del Golfo San Jorge, provincia del Chubut	IB - IA	3	Nievas El Makte Marina	SCTeI Pcia del Chubut	OrgPubPro v-Mun	20.000	5.000	12.000	4.000
51	2008	Evaluación de la eficiencia de reactores de biofilm para el tratamiento continuo de aguas salinas contaminadas con hidrocarburos	IB - IA	3	Nievas El Makte Marina	Agencia Nacional de Promoción Científica y Tecnológica	OrgPub CyT	25.000	6.250	3.000	750
52	2009	Potencial Degradativo de Hidrocarburos Aromáticos en Sedimentos Costeros de la Provincia de Chubut	IB	3	Dionisi, Hebe	Dirección General de Promoción Científica y Técnica. Minist. Educ. Prov. Chubut	OrgPub CyT	19.000	4.750	19.000	4.750

MEMORIA 2010 DE LA UNIDAD EJECUTORA

6. ACTIVIDAD CIENTIFICO - TECNOLOGICA

6.2. Proyectos de Investigación Vigentes en 2010 financiados por otras Entidades Nacionales y Extranjeras, Publicas y Privadas

Proyecto Nº	Año de inicio	DENOMINACIÓN DEL PROYECTO	Tipo de investigación	Línea de investigación principal	Apellido y Nombre del Titular del Proyecto	ENTIDAD FINANCIADORA		Financiamiento			
						Nombre	Tipo de Entidad	Monto Total aprobado (\$)	Monto Total aprobado (u\$s)	Presupuesto recibido 2010 (\$)	Presupuesto recibido 2010 (u\$s)
		1	2			3	4	5	5	6	6
53	2009	Ecología y Genética de la Biodegradación de Hidrocarburos en Ambientes Marinos de la Patagonia: Biogeografía, Dinámica Poblacional y Metagenómica	IB	3	Dionisi, Hebe	Agencia Nacional de Promoción Científica y Tecnológica	OrgPub CyT	120.000	30.000	0	0
54	2010	Enfoques Metagenómicos en Biorremediación y Bioprospección	IB	3	Dionisi, Hebe	Centro Argentino Brasileiro de Biotecnología (CABBIO)	OrgMix Extr	55.300	13.825	55.300	13.825
55	2008	Cómputo optimizado y paralelo en clusters de PCs aplicado a modelos numéricos de clima	IB	3	Inetti, Fernando(UNP), Cajaraville, Gustavo (UNPSJB), Integrantes CENPAT: Labraga J. C., López M. A.	Secretaría De Ciencia y Tecnología de la Universidad Nacional de la Patagonia San Juan Bosco	UnivPca	0	0	0	0
56	2005	Variabilidad y predictabilidad climática de la precipitación en la región pampeana Argentina y su impacto agronómico	IB	3	Titular: Scian, Beatriz V. - Integrantes CENPAT: Labraga J. C., López M. A., Brandizi L.	Agencia Nacional de Promoción Científica y Tecnológica	OrgPub CyT	48.000	12.000	0	0
57	2007	Base de imágenes satelitales: su aplicación en la caracterización de distintos ambientes y el estudio de recursos vivos del Mar Argentino	IB	3	GAGLIARDINI, Domingo Antonio - RIVAS, Andrés L.	Agencia Nacional de Promoción Científica y Tecnológica	OrgPub CyT	261.847	65.461	79.967	19.991



MEMORIA 2010 DE LA UNIDAD EJECUTORA

7. INDICADORES

LINEA INVESTIGACIÓN	INDICADORES DE ANALISIS (Deberá <u>coincidir</u> con lo informado a través del sistema de intranet. En caso de no coincidir se tomará el menor)																			
	Cant. INVESTIGADORES	Cant. BECARIOS	Cant. de OTROS	Total de PROYECTOS	Libros de carácter científ.	Capitulos de libro de carácter científ.	Artículos en revistas científ. Nacionales	Artículos en revistas científ. Internac	Presentaciones en congresos Nacionales	Presentaciones en Cong. Internacionales	Informes Técnicos	Patentes Nacionales	Patentes Internacionales	Marcas	Modelos y diseños industriales	Actividades de Transferencia	Actividades de Prensa	Tesis Post Doctorales Aprobadas	Tesis Doctorales Aprobadas	Otras Tesis Aprobadas
1 Biología y M-Biology and	24	62	0	19	3	14	2	86	53	51	5					3	88		5	
2 Ecología Ter	12	17	0	13	1	2	2	21	19	17	1					3	57		2	
3 Ocenografía	6	11	0	19		1	1	12	7	8	1						20		3	
4 Geología y P	8	4	0	4	1		1	5	6	8	2						3			
5 Antropología	2	1	0	1	1	3	3	4	1	3							2			
6 Diversidad,	12	18	0	21		8	2	44	23	21	1					3	33		1	

**MEMORIA 2010 DE LA UNIDAD EJECUTORA**

**8. CUADRO DE ORIGEN DE FONDOS**

**8.1. Ingresos para Gastos de Funcionamiento**

Nº	Resolución (SETCYP o CONICET) Nº	MONTO \$
1	CONICET RESOL. Nro. 515	238.500
2	CONICET RESOL. Nro. 1088	719.687
3	CONICET RESOL. Nro. 2370	99.380
4	CONICET RESOL. Nro. 1088	431.813
5	CONICET RESOL. Nro. 3188	318.000
6	CONICET RESOL. Nro. P123 SAT GTOS. CTES.	35.000
7		
8		
<b>ADMINISTRACIÓN DE SUBSIDIOS de terceros</b>		0
<b>SUBSIDIOS DE TERCEROS</b>		0
<b>INTERESES</b>		90.399
<b>SUBTOTAL PARA GASTOS DE FUNCIONAMIENTO</b>		1.932.779

**8.2. Ingresos para Proyectos**

Item	Tipos de Proyecto	MONTO \$	MONTO u\$s
6.1.1	Proyectos de Investigación Vigentes en 2010 financiados sólo por CONICET	460.853	
6.1.2	Proyectos de Investigación Vigentes en 2010 co-financiados por CONICET	0	
6.2.	Proyectos de Investigación Vigentes en 2010 financiados por otras Entidades Nacionales y Extranjeras, Públicas y Privadas	1.613.971	420.423
<b>SUBTOTAL PARA PROYECTOS</b>		2.074.824	420.423

**8.3. Otros Ingresos**

Nº	Descripción	MONTO \$	MONTO u\$s
1	Eventos - Conferencias - Congresos	121.883	
2	Cooperación Internacional	68.400	
3	Equipamiento	476.530	
4	Servicios STAN (Neto de Comisiones)	361.989	
5	Otros	1.550.000	
<b>SUBTOTAL PARA OTROS</b>		2.578.802	0
<b>TOTAL DE INGRESOS DE LA UNIDAD</b>		6.586.405	420.423

MINISTERIO DE EDUCACION

SECRETARIA PARA LA TECNOLOGIA, LA CIENCIA Y LA INNOVACION PRODUCTIVA

CONSEJO NACIONAL DE INVESTIGACIONES CIENTIFICAS Y TECNICAS

MEMORIA 2010 DE LA UNIDAD EJECUTORA

**9.- PREMIOS Y MENCIONES OBTENIDOS POR LOS INVESTIGADORES DE LA UNIDAD EJECUTORA  
DURANTE EL AÑO 2010**

<b>Año del Premio</b>	<b>Nombre / Identificación del premio</b>	<b>Institución otorgante</b>	<b>País de localización de la inst. otorgante</b>	<b>Apellido y Nombre de los investigadores Conicet premiados</b>
2010	Whitley Awards	Whitley Fund for Nature	Reino Unido	Pablo Borboroglu
2010	Concurso para Jóvenes Investigadores	International Center for Earth Sciences	Italia	Marcela Nabte

**RECURSOS HUMANOS y PRODUCCIÓN CIENTÍFICA Y  
TECNOLÓGICA ANEXOS**



## MEMORIA 2010

PERSONAL DE LA UNIDAD EJECUTORA

Total: 260

INVESTIGADORES CONICET

Total: 57

BERTILLER, MONICA BEATRIZ	INV PRINCIPAL
CASTRO VAZQUEZ, ALFREDO JUAN	INV PRINCIPAL
CRESPO, ENRIQUE ALBERTO	INV PRINCIPAL
ESTEVEZ, JOSE LUIS	INV PRINCIPAL
HALLER, MIGUEL JORGE F.	INV PRINCIPAL
ORENSANZ, JOSE MARIA	INV PRINCIPAL
YORIO, PABLO MARTIN	INV PRINCIPAL
ARES, JORGE OSCAR	INV INDEPENDIENTE
AVILA, LUCIANO JAVIER	INV INDEPENDIENTE
BASSO, NESTOR GUILLERMO	INV INDEPENDIENTE
BERTELLOTTI, NESTOR MARCELO	INV INDEPENDIENTE
CAMPAGNA, CLAUDIO	INV INDEPENDIENTE
CREMONTE, FLORENCIA	INV INDEPENDIENTE
DAHINTEN, SILVIA LUCRECIA V.	INV INDEPENDIENTE
DEL VALLE, HECTOR FRANCISCO	INV INDEPENDIENTE
GOMEZ OTERO, JULIETA	INV INDEPENDIENTE
LABRAGA, JUAN CARLOS	INV INDEPENDIENTE
LEWIS, MIRTHA NOEMI	INV INDEPENDIENTE
PARDIÑAS, ULISES FRANCISCO J.	INV INDEPENDIENTE
PARMA, ANA MARIA	INV INDEPENDIENTE
PASCUAL, MIGUEL ALBERTO	INV INDEPENDIENTE
PASTOR, CATALINA TERESA	INV INDEPENDIENTE
QUINTANA, FLAVIO ROBERTO	INV INDEPENDIENTE
RIVAS, ANDRES LUJAN	INV INDEPENDIENTE
ROSTAGNO, CESAR MARIO	INV INDEPENDIENTE
SCOLARO, JOSE ALEJANDRO	INV INDEPENDIENTE
BALDI, RICARDO	INV ADJUNTO
BARON, PEDRO JOSE	INV ADJUNTO
BEESKOW, ANA MARIA	INV ADJUNTO
BIGATTI, GREGORIO	INV ADJUNTO
BISIGATO, ALEJANDRO JORGE	INV ADJUNTO
BORTOLUS, ALEJANDRO	INV ADJUNTO
BOSCHIN, MARIA TERESA	INV ADJUNTO
BOUZA, PABLO JOSE	INV ADJUNTO
DANS, SILVANA LAURA	INV ADJUNTO
DIONISI, HEBE MONICA	INV ADJUNTO
DOZO, MARIA TERESA	INV ADJUNTO
ELIAS, INES	INV ADJUNTO
GARCIA BORBOROGLU, JORGE PABLO	INV ADJUNTO
GONZALEZ-JOSE, ROLANDO	INV ADJUNTO
LECH, ROBERTO RICARDO	INV ADJUNTO
MORANDO, MARIANA	INV ADJUNTO





PRIMOST, MONICA ANGELINA	POSTGRADO TIPO I (3 AÑOS)
RADICE, STEFANIA	POSTGRADO TIPO I (3 AÑOS)
RAFFO, MARÍA PAULA	POSTGRADO TIPO I (3 AÑOS)
RETANA, MARIA VALERIA	POSTGRADO TIPO I (3 AÑOS)
SALA, JUAN EMILIO	POSTGRADO TIPO I (3 AÑOS)
SILVA, LAURA ALEJANDRA	POSTGRADO TIPO I (3 AÑOS)
TAGLIAFERRO, MARINA BEATRIZ	POSTGRADO TIPO I (3 AÑOS)
VALES, DAMIÁN GUSTAVO	POSTGRADO TIPO I (3 AÑOS)
VILLANUEVA GOMILA, GABRIELA LUJAN	POSTGRADO TIPO I (3 AÑOS)
VILLARES, MARIA GABRIELA	POSTGRADO TIPO I (3 AÑOS)
ZABALA, MARIA SOLEDAD	POSTGRADO TIPO I (3 AÑOS)
AGÜERO, MARIA LAURA	POSTGRADO TIPO II
ALONSO ROLDÁN, VIRGINIA	POSTGRADO TIPO II
CELLA PIZARRO, LUCRECIA	POSTGRADO TIPO II
DEGRATI, MARIANA	POSTGRADO TIPO II
ESCATI PEÑALOZA, GABRIELA	POSTGRADO TIPO II
FALESCHINI, MAURICIO	POSTGRADO TIPO II
FELTRIN, NATALIA	POSTGRADO TIPO II
GALVAN, DAVID EDGARDO	POSTGRADO TIPO II
GARCIA ASOREY, MARTIN IGNACIO	POSTGRADO TIPO II
GÓMEZ LAICH, AGUSTINA MARTA	POSTGRADO TIPO II
GONZALEZ PISANI, XIMENA	POSTGRADO TIPO II
HERNÁNDEZ MORESINO, RODRIGO DANIEL	POSTGRADO TIPO II
IDASZKIN, YANINA LORENA	POSTGRADO TIPO II
IRIGOYEN, ALEJO JOAQUIN	POSTGRADO TIPO II
KLAICH, MATIAS JAVIER	POSTGRADO TIPO II
LISNIZER, NORA	POSTGRADO TIPO II
LO RUSSO, VIRGINIA	POSTGRADO TIPO II
LOIZAGA DE CASTRO, ROCIO	POSTGRADO TIPO II
MARCOS, MAGALÍ SILVINA	POSTGRADO TIPO II
MARINO, ANDREA IVANA	POSTGRADO TIPO II
MARQUEZ, FEDERICO	POSTGRADO TIPO II
MARTINAZZO GIMÉNEZ, LIZA BEATRIZ	POSTGRADO TIPO II
MARTÍNEZ, LORENA ELÍZABETH	POSTGRADO TIPO II
MORENO, LAURA	POSTGRADO TIPO II
MUSMECI, LUCIANA RAQUEL	POSTGRADO TIPO II
PASCHETTA, CAROLINA ANDREA	POSTGRADO TIPO II
PISONI, JUAN PABLO	POSTGRADO TIPO II
PRIETO, LUCIANO HERNAN	POSTGRADO TIPO II
QUIROGA, ANALÍA PAMELA	POSTGRADO TIPO II
SAVOYA, VERONICA	POSTGRADO TIPO II
SCHUSTER, VERONICA	POSTGRADO TIPO II
SUEIRO, MARIA CRUZ	POSTGRADO TIPO II
VÁZQUEZ, NURIA NATALIA	POSTGRADO TIPO II
VILLANUEVA, MARIA CECILIA	POSTGRADO TIPO II
WILLIAMS, GABRIELA NOEMI	POSTGRADO TIPO II
ZAMERO, MARTIN EZEQUIEL	POSTGRADO TIPO II
AMOROSO, RICARDO OSCAR	POSTGRADO TIPO I
AVERSA, MARINA ILEANA	POSTGRADO TIPO I
BLANCO, PAULA DANIELA	POSTGRADO TIPO I
BURGI, MARIA VIRGINIA	POSTGRADO TIPO I
GONZALEZ ZEVALLOS, DIEGO RICARDO	POSTGRADO TIPO I
HUESPE, ANA VICTORIA	POSTGRADO TIPO I
KOZYKARISKI, MONICA LILIAN	POSTGRADO TIPO I
PAPARAZZO, FLAVIO EMILIANO	POSTGRADO TIPO I
RUBILAR PANASIUK, CYNTHIA TAMARA	POSTGRADO TIPO I







PALLERES, DELFINA HAYDEE  
PERTINI, FRANCISCO  
RUA, JULIO CESAR  
SAMEC, GUSTAVO DANIEL  
TAYLOR, ROBERTO EDUARDO  
VIDAL, EMA BEATRIZ  
GONZALEZ, RUBEN  
LARRAÑAGA, RICARDO ALFREDO  
BELOSO, CELIA NOEMI  
BERON, JUAN CARLOS  
BRIGUGLIO, JORGE ALFREDO  
CONTRERA, ERMELINDA  
CORNEJO, MATEO JOSE  
DE GARIN, NORBERTO ANDRES  
DURO, VERONICA NIDIA  
FORMELLA, GRACIELA ELISA  
GARCIA, HUGO MIGUEL  
JAGUER, FERNANDO YAMIR  
LJESCHAK, MARIA ELENA  
LUJAN, NORMA DEL VALLE  
NUÑEZ DE LA ROSA, EDUARDO MIGUEL  
ORTIZ, NESTOR HUGO  
PAULIC, HELENA ELIZABETH  
PERTINI, LOREDANA  
SAAVEDRA, JUAN FRANCISCO  
VERA, RICARDO BRUNO  
VILAPLANA, JOSE LUIS  
CORTES, ESTELA GUADALUPE  
ESCOBAR, JUAN FRANCISCO  
ESPOSITO, SILVINA IVONE  
LOPEZ, GRACIELA SUSANA  
LOPEZ, JORGE FEDERICO  
QUIROGA, ORLANDO FABIAN  
SANZ, SERGIO ALEJANDRO  
AMAYA, ROSARIO  
FALCON, GLORIA NANCY  
GALLASTEGUI, MARIA SILVINA  
HERRERA, DARIO ENRIQUE  
LANA, GONZALO ENRIQUE  
SANZ, CESAR OSCAR  
ANDRADE, ANITA  
BELTRAN, ANTONIO ANDRES  
MALDONADO DURAN, MISAEL  
PAZOS, JESUS SALVADOR

PROFESIONAL ADJUNTO  
PROFESIONAL ADJUNTO  
PROFESIONAL ADJUNTO  
PROFESIONAL ADJUNTO  
PROFESIONAL ADJUNTO  
PROFESIONAL ADJUNTO  
PROFESIONAL ASISTEN.  
PROFESIONAL ASISTEN.  
TECNICO PRINCIPAL  
TECNICO PRINCIPAL  
TECNICO PRINCIPAL  
TECNICO PRINCIPAL  
TECNICO PRINCIPAL  
TECNICO PRINCIPAL  
TECNICO PRINCIPAL  
TECNICO PRINCIPAL  
TECNICO PRINCIPAL  
TECNICO PRINCIPAL  
TECNICO PRINCIPAL  
TECNICO PRINCIPAL  
TECNICO PRINCIPAL  
TECNICO PRINCIPAL  
TECNICO PRINCIPAL  
TECNICO PRINCIPAL  
TECNICO PRINCIPAL  
TECNICO ASOCIADO  
TECNICO ASOCIADO  
TECNICO ASOCIADO  
TECNICO ASOCIADO  
TECNICO ASOCIADO  
TECNICO ASOCIADO  
TECNICO ASOCIADO  
TECNICO ASOCIADO  
TECNICO ASISTENTE  
TECNICO ASISTENTE  
TECNICO ASISTENTE  
TECNICO ASISTENTE  
TECNICO ASISTENTE  
TECNICO ASISTENTE  
TECNICO ASISTENTE  
ARTESANO PRINCIPAL  
ARTESANO PRINCIPAL  
ARTESANO PRINCIPAL  
ARTESANO PRINCIPAL

**NO CONICET**

**Total: 7**

ALRIC, VIVIANA INES  
BAGGIO, SERGIO  
DÍAZ DE VIVAR, MARÍA ENRIQUETA ADELA  
EYRAS, MARÍA CECILIA  
HARVEY, MIGUEL ANGEL  
MONTI, ALEJANDRO JORGE ARTURO  
SABA, SERGIO LEONARDO



10620110100003

## OTRAS CATEGORIAS CONICET

Total: 9

MARTINEZ, JOSE ALBERTO	<i>RESPONSABLE DE PROYECTO II</i>
AMAYA, KARINA HERMINDA	<i>GRAL. CONT. ART9 - E05</i>
CAÑETE, CLAUDIA EDITH	<i>GRAL. PP - D08</i>
FERNANDEZ PARRADO, PABLO SEBASTIAN	<i>GRAL. CONT. ART9 - D02</i>
GONZALEZ, VIVIANA ELISABET	<i>GRAL. CONT. ART9 - D02</i>
MUÑOZ, MARIANA MABEL	<i>GRAL. CONT. ART9 - D00</i>
FRANCO, JULIO FERNANDO	<i>GRAL. PP - C06</i>
MERCADO, PAMELA	<i>GRAL. CONT. ART9 - C00</i>
LIZURUME, MARIA ELENA	<i>GRAL. CONT. ART9 - B00</i>

## PRODUCCION CIENTIFICA Y TECNOLOGICA

## ARTICULOS

Total: 183

*Publicado*

Total publicado: 149

IDASZKIN, Y; BORTOLUS, A; BOUZA, P. . Ecological processes shaping Central Patagonian salt marsh landscapes. *Austral ecology*. New Jersey: WILEY-BLACKWELL PUBLISHING, INC, 2010. vol. 36, p. 59-62.

CELLA PIZARRO, L.; BISIGATO, A. . Allocation of biomass and photoassimilates in juvenile plants of six Patagonian species in response to five water supply regimes. *Annals of botany*. OXFORD UNIV PRESS, 2010. vol. 106, p. 297-307.

DEL VALLE H.F.; BLANCO P.D.; METTERNICHT G.I.; ZINCK J.A. . Radar Remote Sensing of wind-driven land degradation processes in northeastern Patagonia. *Journal of environmental quality*. AMER SOC AGRONOMY, 2010. vol. 39, p. 62-75.

METTERNICHT G.I.; ZINCK J.A.; BLANCO P.D.; DEL VALLE H.F. . Remote Sensing of land degradation: experiences from Latin America and the Caribbean. *Journal of environmental quality*. AMER SOC AGRONOMY, 2010. vol. 39, p. 42-61.

DOZO, M.T.; BOUZA, P; MONTI, A; PALAZZESI, L.; BARREDA, V.; MASSAFERRO, G.; SCASSO, R; TAMBUSI, C. . Late Miocene continental biota in Northeastern Patagonia (Península Valdés, Chubut, Argentina).. *Palaeogeography palaeoclimatology palaeoecology*. ELSEVIER SCIENCE BV, 2010. p. 100-109.

CHARTIER M.P.; ROSTAGNO C.M. . Evaluación del modelo WEPP para predecir la erosión hídrica en pastizales semiáridos del noreste de la Patagonia. *Ciencia del suelo*. Buenos Aires, Argentina: ASOCIACIÓN ARGENTINA DE LA CIENCIA DEL SUELO, 2010. vol. 28, p. 91-103.

YORIO, P.; QUINTANA, F.; DELL ARCIPRETE, P.; GONZALES-ZEVALLOS, D. . Spatial overlap between foraging seabirds and trawl fisheries: implications for the effectiveness of a marine protected area at Golfo San Jorge, Argentina.. *Bird conservation international*. CAMBRIDGE UNIV PRESS, 2010. vol. 20, p. 320-334.

DANIEL ROCCATAGLIATA, IGNACIO L. CHIESA, M. PAULA RAFFO, ELENA GOMEZ SIMES . On the occurrence of the genus *Paranebalia* (Crustacea: Phyllocarida:). *Zootaxa*. New Zeland: Magnolia Press, 2010. vol. 2349, p. 65-68. ISSN 1175-5326

MARTINETTO, P., P. DALEO, M. ESCAPA, J. ALBERTI, J.P. ISACCH, E. FANJUL, F. BOTTO, M.L. PIRIZ, G. PONCE, G. CASAS & O. IRIBARNE . High abundance and diversity of consumers associated with eutrophic areas in a semi-desert macrotidal coastal ecosystem in Patagonia, Argentina.. *Estuarine coastal and shelf science*. ACADEMIC PRESS LTD-ELSEVIER SCIENCE LTD, 2010. vol. 88, p. 357-364.

SEGER, J., SMITH, W. A., PERRY, J. J., HUNN, J., KALISZEWSKA, Z. A., LA SALA, L., POZZI, L., ROWNTREE, V. J. AND F. R. ADLER . Gene Genealogies Strongly Distorted By Weakly Interfering Mutations in Constant Environments. *Genetics*. GENETICS SOC AM, 2010. vol. 184, p. 529-545.

ALEJO J. IRIGOYEN; YAMANDU MARIN; ALFREDO CARVALHO-FILHO . Occurrence of *Acanthistius brasiliensis* (Cuvier, 1828) in Uruguayan waters (35 45°S): when poor taxonomy means poor ecological knowledge. *Journal of*



10620110100003

*applied ichthyology-zeitschrift fur angewandte ichthyologie*. Berlin: WILEY-BLACKWELL PUBLISHING, INC, 2010. vol. 26, p. 600-601.

ROXANA SILVA; VINCENT GROSSI; NELDA LILA OLIVERA; HECTOR ALVAREZ . Characterization of indigenous *Rhodococcus* sp. 602, a strain able to accumulate triacylglycerides from naphthyl compounds under nitrogen-starved conditions. *Research in microbiology*. ELSEVIER SCIENCE BV, 2010. vol. 161, p. 198-207.

MARÍA G. SICA; NELDA LILA OLIVERA; LORENA I. BRUGNONI; PATRICIA L. MARUCCI; ANDREA LOPEZ CAZORLA; MARIA AMELIA CUBITTO . Isolation, identification and antimicrobial activity of lactic acid bacteria from the Bahía Blanca Estuary. *Revista de biología marina y oceanografía*. Santiago de Chile: INST OCEANOLOGIA, 2010. vol. 45, n° 3, p. 389-397.

MAURO F. CARRASCO; PEDRO J. BARÓN . Analysis of the potential geographic range of the Pacific oyster *Crassostrea gigas* (Thunberg, 1793) based on surface seawater temperature satellite data and climate charts: the coast of South America as a study case. *Biological invasions*. SPRINGER, 2010. vol. 12, p. 2597-2607.

PAPARAZZO FLAVIO E.; BIANUCCI LAURA; SCHLOSS I.; ALMANDOZ G.O.; SOLIS M.; ESTEVES J. L. . Distribución de nutrientes inorgánicos y clorofila-a a través de los frentes de la Plataforma Continental Patagónica Argentina durante verano y otoño. *Revista de biología marina y oceanografía*. INST OCEANOLOGIA, 2010. vol. 45, n° 1, p. 107-119.

DOZO, MARÍA TERESA; VERA, BÁRBARA . First skull and associated postcranial bones of *Macrauchenia* (Mammalia, Litopterna) from the Deseadan SALMA (late Oligocene) of Cabeza Blanca (Chubut, Argentina). *Journal of vertebrate paleontology*. Lawrence: SOC VERTEBRATE PALEONTOLOGY, 2010. n° 6, p. 1818-1826.

SCOLARO, J.A. AND D. PINCHEIRA-DONOSO. . Lizards at the end of the world: Two new species of *Phymaturus* of the patagonicus clade (Squamata, Liolaemidae) revealed in southern Patagonia of Argentina.. *Zootaxa*. Auckland, New Zealand: Magnolia Press, 2010. n° 2393, p. 17-32. ISSN 1175-5334

L.A. VENERUS . La delicada situación de los sistemas de arrecifes rocosos en la Patagonia norte. *Ciencia e investigación*. Asociación Argentina para el Progreso de las Ciencias (AAP, 2010. vol. 60, p. 38-45. ISSN 0009-6733

VEZUB, JULIO ESTEBAN . Frontera y Raza. *Nostramo. revista crítica latinoamericana*. Coyoacán: Navarro Editores, Coyoacán, 2010. n° 3, p. 101-102.

GONZÁLEZ ZEVALLOS DIEGO, KUBA LUISA Y GOSZTONYI ATILA . Estimación de la longitud utilizando relaciones morfométricas de huesos del cráneo, la cintura escapular y medidas específicas del cuerpo en *Merluccius hubbsi* en aguas patagónicas. *Revista de biología marina y oceanografía*. INST OCEANOLOGIA, 2010. vol. 45, n° 2, p. 341-345.

FORMOSO ANAHÍ E.; DANIEL E. UDRIZAR SAUTHIER; ULYSES F.J. PARDIÑAS . Mammalia, Rodentia, Sigmodontinae, *Holochilus brasiliensis* (Desmarest, 1819): distribution extention.. *Check list - journal of species lists and distribution*. Universidade Federal de Viçosa, 2010. vol. 6, n° 2, p. 195-197. ISSN 1809-127X

N.M.S.M. TECHOW; C. O RYAN; R.A. PHILLIPS; R. GALES; M. MARIN; D. PATTERSON-FRASER; F. QUINTANA; M.S. RITZ; D.R. THOMPSON; R.M. WANLESS; H. WEIMERSKIRCH; P.G. RYAN . Speciation and phylogeography of giant petrels *Macronectes*. *Molecular phylogenetics and evolution*. ACADEMIC PRESS INC ELSEVIER SCIENCE, 2010. vol. 54, p. 472-487.

CARRERA, AL; BERTILLER, MB . Relationships among plant litter, fine roots and soil organic-C and N across an aridity gradient in northern Patagonia, Argentina. *Ecoscience (sainte-foy)*. Quebec: UNIVERSITE LAVAL, 2010. vol. 17, p. 276-286.

HOFFMANN M.; HILTON-TAYLOR C.; ANGULO A.; BÖHM M.; BROOKS T.M.; BUTCHART S.H.M.; CARPENTER K.E.; CHANSON J.; COLLEN B.; COX N.A.; DARWALL W.R.T.; DULVY N.K.; HARRISON L.R.; KATARIYA V.; POLLOCK C.M.; QUADER S.; RICHMAN N.I.; RODRIGUES A.S.L.; TOGNETTI M.F.; VIÉ J.C.; AGUIAR J.M.; ALLEN D.J.; ALLEN G.R.; AMORI G.; ANANJEVA N.V.; ANDREONE F.; ANDREW P.; ORTIZ A.L.A.; BAILLIE J.E.M.; BALDI R.; BELL B.D.; BIJU S.D.; BIRD J.P.; BLACK-DECIMA P.; BLANC J.J.; BOLAÑOS F.; BOLIVAR-G. W.; BURFIELD I.J.; BURTON J.A.; CAPPER D.R.; CASTRO F.; CATULLO G.; CAVANAGH R.D.; CHANNING A.; CHAO N.L.; CHENNERY A.L; CHIOZZA F.; CLAUSNITZER V.; COLLAR N.J.; COLLET L.C.; COLLETTE B.B.; CORTEZ FERNANDEZ F.C.; CRAIG M.T.; CROSBY M.J.; CUMBERLIDGE N.; CUTTELOD A.; DEROCHE A.E.; DIEMOS A.C.; DONALDSON J.S.; DUCKWORTH J.W.; DUTSON G.; DUTTA S.K.; EMSLIE R.H.; FARJON A.; FOWLER S.; FREYHOF J.; GARSHELIS D.L.; GERLACH J.; GOWER D.J.; GRANT T.D.; HAMMERSON G.A.; HARRIS R.B.; HEANEY L.R.; HEDGES S.B.; HERO J.M.; HUGHES B.; HUSSAIN S.A.; ICOCHEA M. J.; INGER R.F.; ISHII N.; ISKANDAR D.T.; JENKINS R.K.B.; KANEKO Y.; KOTTELAT M.; KOVACS K.M.; KUZMIN S.L.; LA MARCA E.; LAMOREUX J.F.; LAU M.W.N.; LAVILLA E.O.; LEUS K.; LEWISON R.L.; LICHTENSTEIN G.; LIVINGSTONE S.R.; LUKOSCHEK V.; MALLON D.P.; MCGOWAN P.J.K.; MCIVOR A.; MOEHLMAN P.D.; MOLUR S.; MUÑOZ ALONSO A.; MUSICK J.A.; NOWELL K.; NUSSBAUM R.A.; OLECH W.; ORLOV N.L.; PAPPENFUSS T.J.; PARRA-OLEA G.; PERRIN W.F.; POLIDORO B.A.; POURKAZEMI M.; RACEY P.A.; RAGLE J.S.; RAM M.; RATHBUN G.; REYNOLDS R.P.; RHODIN A.G.J.; RICHARDS S.J.; RODRÍGUEZ L.O.; RON S.R.; RONDININI



10620110100003

C.; RYLANDS A.B.; SADOVY DE MITCHESON Y.; SANCIANGCO J.C.; SANDERS K.L.; SANTOS-BARRERA G.; SCHIPPER J.; SELF-SULLIVAN C.; SHI Y.; SHOEMAKER A.; SHORT F.T.; SILLERO-ZUBIRI C.; SILVANO D.L.; SMITH K.G.; SMITH A.T.; SNOEKS J.; STATTERSFIELD A.J.; SYMES A.J.; TABER A.B.; TALUKDAR B.K.; TEMPLE H.J.; TIMMINS R.; TOBIAS J.A.; TSYTSULINA K.; TWEDDLE D.; UBEDA C.; VALENTI S.V.; PAUL VAN DIJK P.; VEIGA L.M.; VELOSO A.; WEGE D.C.; WILKINSON M.; WILLIAMSON E.A.; XIE F.; YOUNG B.E.; AKÇAKAYA H.R.; BENNUN L.; BLACKBURN T.M.; BOITANI L.; DUBLIN H.T.; DA FONSECA G.A.B.; GASCON C.; LACHER T.E.; MACE G.M.; MAINKA S.A.; MCNEELY J.A.; MITTERMEIER R.A.; REID G.M.; RODRIGUEZ J.P.; ROSENBERG A.A.; SAMWAYS M.J.; SMART J.; STEIN B.A.; STUART S.N. . The impact of conservation on the status of the world s vertebrates.. *Science*. AMER ASSOC ADVANCEMENT SCIENCE, 2010. vol. 330, p. 1503-1509.

PARDIÑAS, U.F.J.; TETA, P. . Small-mammal communities in the Pampean region (Argentina) at the time of megafaunal extinctions: Paleoenvironmental meaning.. *Current research in the pleistocene*. Center for the Study of the First Americans, 2010. vol. 27, p. 183-185. ISSN 8755-898X

SCOLARO, J.A. . Redescrición del Neotipo de *Phymaturus palluma*: un aporte a la delimitación de su Tierra Típica (Reptilia, Sauria, Liolaemidae).. *Boletín del museo nacional de historia natural*. Santiago, Chile: Museo Nacional de Historia Natural, 2010. vol. 59, p. 29-39. ISSN 0027-3910

CHELI GERMAN HORACIO; CORLEY JUAN . Efficient Sampling of Ground-dwelling Arthropods Using Pitfall Traps in Arid Steppes. *Neotropical entomology*. ENTOMOLOGICAL SOC BRASIL, 2010. n° 6, p. 912-917.

CAMPANELLA, MV; BISIGATO, A.J. . What causes changes in plant litter quality and quantity as consequence of grazing in the Patagonian Monte: Plant cover reduction or changes in species composition?. *Austral ecology*. WILEY-BLACKWELL PUBLISHING, INC, 2010. vol. 35, p. 787-793.

PARDIÑAS, U.F.J.; TETA, P.; CHEBEZ, J.C.; MARTÍNEZ, F.D.; OCAMPO, S.; NAVAS, D. . Mammalia, Rodentia, Sigmodontinae, *Euneomys chinchilloides* (Waterhouse, 1837): Range extension.. *Check list - journal of species lists and distribution*. Universidade Federal de Viçosa, 2010. n° 1, p. 195-197. ISSN 1809-127X

FLAVIO QUINTANA . De Darwin a los acelerómetros. *Ciencia hoy*. ASOCIACIÃ N CIVIL CIENCIA HOY, 2010. vol. 19, n° 112, p. 12-12.

ANDREA MARINO . Costs and Benefits of Sociality Differ Between Female Guanacos Living in Contrasting Ecological Conditions. *Ethology*. WILEY-BLACKWELL PUBLISHING, INC, 2010. vol. 116, p. 1-12.

IBARGÜENGOYTÍA, N.R., S.M. MEDINA, J.B. FERNÁNDEZ, J.A. GUTIÉRREZ, F. TAPPARI AND A. SCOLARO. . Thermal biology of the southernmost lizards in the world: *Liolaemus sarmientoi* and *Liolaemus magellanicus* from Patagonia, Argentina.. *Journal of thermal biology*. USA: Elsevier Ltd., 2010. n° 35, p. 21-27. ISSN 0306-4565

VEZUB, JULIO ESTEBAN . Los expedientes secretos: la escritura alfabética mapuche en español del siglo XIX. *Intersecciones en antropología*. Olavarría: Universidad Nacional del Centro de la Provincia de Buenos Aires. Facultad de Ciencias Sociales, 2010. vol. 11, n° 2, p. 332-335.

AUGUSTO CÉSAR CRESPI ABRIL; ENRIQUE MARIO MORSAN; PEDRO JOSÉ BARÓN . Analysis of the ontogenetic variation in body and beak shape of the *Illex argentinus* inner shelf spawning groups by geometric morphometrics. *Journal of the marine biological association of the united kingdom*. CAMBRIDGE UNIV PRESS, 2010. vol. 90, n° 3, p. 547-553.

CAÑÓN, C.; D'ELÍA, G.; PARDIÑAS, U.F.J.; LESSA, E. . Phylogeography of *Loxodontomys micropus* with comments on the alpha taxonomy of *Loxodontomys* (Cricetidae: Sigmodontinae). *Journal of mammalogy*. ALLIANCE COMMUNICATIONS GROUP DIVISION ALLEN PRESS, 2010. vol. 91, n° 6, p. 1449-1458.

DIAZ, J.I.; CREMONTE, FLORENCIA . The development from metacercaria to adult of a new species of *Maritrema* (Digenea: Microphallidae) parasitic in Kelp Gull, *Larus dominicanus*, from Patagonian coast, Argentina. *Journal of parasitology*. AMER SOC PARASITOLOGISTS, 2010. vol. 96, n° 4, p. 740-745.

SANCHEZ, J.P.; NAVA, S.; LARESCHI, M.; UDRIZAR SAUTHIER, D. E.; MANGOLD, A.J; GUGLIELMONE, A.A. . Host range and geographical distribution of *Ixodes sigelos* Keirans, Clifford and Corwin (Acari: Ixodida: Ixodidae). *Experimental and applied acarology*. SPRINGER, 2010. p. 199-205.

PARDO M.F; BRUNO M.A.; SEQUEIROS C.; TREJO S.A.; LÓPEZ L.M.I.; CAFFINI N.O. ; NATALUCCI CL. . New plant endopeptidases with potential application in chesemaking. *Acta alimentaria (budapest)*. Budapest: AKADEMIAI KIADO RT, 2010. vol. 39, p. 200-210.

LABRAGA J C . Statistical downscaling estimation of recent rainfall trends in the eastern slope of the Andes mountain range in Argentina. *Theory & application climatology*. New York: SPRINGER WIEN, 2010. vol. 99, n° 3, p. 287-302.



ARES J; B BERTILLER, MONICA . Modeling high-frequency position data of large herbivores with a phase-state model.. *Ecological modelling*. ELSEVIER SCIENCE BV, 2010. vol. 221, p. 2323-2329.

UDRIZAR SAUTHIER, W.O.; ABBA, A.M.; UDRIZAR SAUTHIER, D. E. . Nests of *Oligoryzomys* sp. and *Holochilus brasiliensis* (Rodentia, Cricetidae) in eastern Entre Ríos Province, Argentina. *Mastozoología neotropical*. UNIDAD DE ZOOLOGÍA Y ECOLOGÍA ANIMAL, INSTITUTO ARGENTINO DE INVESTIGACIÓN DE LAS ZONAS ARIDAS, CRICYT, CONICET, 2010. vol. 17, n° 1, p. 207-211.

SAVOYA, V; SCHWINDT, E . Effect of the substratum in the recruitment and survival of the introduced barnacle *Balanus glandula* (Darwin 1854) in Patagonia, Argentina. *Journal of experimental marine biology and ecology*. ELSEVIER SCIENCE BV, 2010. vol. 382, p. 125-130.

JAVIER H. SIGNORELLI Y FABRIZIO SCARABINO . *Mactra guidoi* n. sp. and *Mactra patagonica* (Bivalvia: Mactridae), two long misunderstood species from Southwestern Atlantic Ocean.. *Malacologia*. INST MALACOL, 2010. vol. 52, p. 31-42.

TETA, P.; PARDIÑAS, U.F.J. . Mammalia, Didelphimorphia and Rodentia, central Santa Fe Province, Argentina.. *Check list - journal of species lists and distribution*. Universidade Federal de Viçosa, 2010. n° 4, p. 552-554. ISSN 1809-127X

DIAZ, JULIA; CREMONTE, FLORENCIA; NAVONE, G.T. . Helminths of the Magellanic Penguin, *Spheniscus magellanicus* (Foster), during the. *Comparative parasitology*. HELMINTHOLOGICAL SOC WASHINGTON, C/O ALLEN PRESS INC, 2010. vol. 77, n° 2, p. 172-177.

SILVA, LAURA; GATTO, ALEJANDRO; GARCÍA, GERMÁN; YORIO, PABLO . Cambios en la interacción de depredación entre la Gaviota Cocinera (*Larus dominicanus*) y los gaviotines Real (*Thalasseus maximus*) y Pico Amarillo (*Thalasseus sandvicensis euynathus*) en Punta León, Argentina. *Ornitología neotropical*. NEOTROPICAL ORNITHOLOGICAL SOC, 2010. vol. 21, p. 479-487.

MARIA SOLEDAD RAMÍREZ; PIÑEIRO, S.; KAUFMAN, S.; KOVENSKY, J.; VAY, C.; TOKUMOTO, M.; FERNÁNDEZ, A.; FAMIGLIETTI, A.; COUTO, E.; LOPARDO, H.; SMAYEVSKY, J.; ALMUZARA, M.; PROCOPIO, A.; VÁZQUEZ, M.; NELDA LILA OLIVERA; DE GROSSI, J.; FERREIRO, M.; FLAIBANI, M.; FAVRE, R.; CASSINI, M.H.; IGLESIAS, M.; DI MARTINO, A.; CATALANO, M.; VARGAS, L.J.; DE PAULIS, A.; PREDARI, S.; DANIELA CENTRON . Novel Insights about Class 2 Integrons from Experimental and Genomic Epidemiology. *Antimicrobial agents and chemotherapy*. AMER SOC MICROBIOLOGY, 2010. vol. 54, p. 699-706.

YORIO, P.; COPELLO, S.; KUBA, L.; GOSZTONYI, A.; QUINTANA, F. . Diet of Imperial Cormorants *Phalacrocorax atriceps* Breeding at Central Patagonia, Argentina. *Waterbirds (de leon springs, fla.)*. Florida: WATERBIRD SOC, 2010. vol. 33, n° 1, p. 70-78.

C. LOPEZ-CANOVAS; C. T. PASTOR DE WARD . Biodiversidad de Nematodos (Adenophorea: subclase Enoplia) de los pastos marinos del Archipiélago de Sabana-Camagüey, Cuba .. *Poeyana*. La Habana: Poeyana, 2010. vol. 494, p. 38-42. ISSN 0138-6476

ORTIZ, P.; GONZÁLEZ, R.; JAYAT, P.; PARDIÑAS, U.F.J.; CIRIGNOLI, S.; PABLO TETA . Dieta del Búho Magallánico (*Bubo magellanicus*) en los Andes del noroeste argentino.. *Ornitología neotropical*. NEOTROPICAL ORNITHOLOGICAL SOC, 2010. p. 591-598.

MORENO, L; BERTILLER, MB; CARRERA, AL . Changes in traits of shrub canopies across an aridity gradient in northern Patagonia, Argentina. *Basic and applied ecology*. Austria and Switzerland: ELSEVIER GMBH, URBAN & FISCHER VERLAG, 2010. vol. 11, n° 8, p. 693-701.

FEIJOO, M.; D'ELÍA, G.; PARDIÑAS, U.F.J.; LESSA, E. . Systematics of the southern Patagonian-Fuegian endemic *Abrothrix lanosus* (Rodentia: Sigmodontinae): Phylogenetic position, karyotypic and morphological data.. *Zeitschrift fur saugtierkunde-international journal of mammalian biology*. Urban & Fischer, 2010. vol. 2010, p. 122-137.

LESSA, E.; D'ELÍA, G.; PARDIÑAS, U.F.J. . Genetic footprints of Late Quaternary climate change in the diversity of Patagonian-Fuegian rodents. *Molecular ecology*. WILEY-BLACKWELL PUBLISHING, INC, 2010. vol. 19, p. 3031-3037.

MARKO HERRMANN JOSE´ E. F. ALFAYA MAURO L. LEPORE PABLO E. PENCHASZADEH WOLF E. ARNTZ . Population structure, growth and production of the yellow clam *Mesodesma mactroides* (Bivalvia: Mesodesmatidae) from a high-energy, temperate beach in northern Argentina. *Helgoland marine research*. SPRINGER, 2010. p. 1-1.

TETA, P.; D'ELÍA, G.; PARDIÑAS, U.F.J. . *Graomys hypogaeus* Cabrera, 1934 es un sinónimo de *Eligmodontia moreni* (Thomas, 1896). *Mastozoología neotropical*. UNIDAD DE ZOOLOGÍA Y ECOLOGÍA ANIMAL, INSTITUTO ARGENTINO DE INVESTIGACIÓN DE LAS ZONAS ARIDAS, CRICYT, CONICET, 2010. n° 1, p. 201-205.



FLAVIO QUINTANA; OLGA P. DELL ARCIPRETE; SOFIA COPELLO . Foraging behavior and habitat use by the Southern Giant Petrel. *Marine biology*. SPRINGER, 2010. vol. 157, p. 515-525.

JAYAT, P.; ORTIZ, P.; SALAZAR-BRAVO, J.; PARDIÑAS, U.F.J.; D'ELÍA, G. . The Akodon boliviensis species group (Rodentia: Cricetidae: Sigmodontinae) in Argentina: species limits and distribution, with the description of a new entity.. *Zootaxa*. MAGNOLIA PRESS, 2010. n° 2409, p. 1-61.

OHAZAMA, A.; BLACKBURN, J.; PORNTAVEETUS, T.; OTA, M.; CHOI, H.; JOHNSON, E.; MYERS, P.; OOMMEN, S.; ETO, K.; KESSLER, J.; KONDO, T.; FRASER, G.; STREELMAN, J.; PARDIÑAS, U.F.J.; TUCKER, A.; ORTIZ, P.; CHARLES, C.; VIRIOT, L.; HERZ, J.; SHARPE, P. . A role for suppressed incisor cuspal morphogenesis in the evolution of mammalian heterodont dentition. *Proceedings of the national academy of sciences of the united states of america*. NATL ACAD SCIENCES, 2010. vol. 107, n° 1, p. 92-97.

ADDINO, M.; LOMOVASKY, B.; CREMONTE, FLORENCIA; IRIBARNE, O. . Infection by gymnophallid metacercariae enhances predation mortality on SW Atlantic stout razor clam *Tagelus plebeius*. *Journal of sea research*. ELSEVIER SCIENCE BV, 2010. vol. 63, n° 2, p. 102-107.

GALVAN DE; SWEETING CJ; REID WDK . Power of stable isotope techniques to detect size based feeding in marine fishes. *Marine ecology progress series*. Oldendorf/Luhe: Inter-Research Science Center, 2010. vol. 407, p. 271-278.

GONZÁLEZ, RAÚL; OCAMPO REINALDO, MATÍAS; SCHNEIDER CRISTIÁN; ROMERO, ALEJANDRA; MAGGIONI, MATÍAS; WILLIAMS, GABRIELA NOEMÍ; CABRERA, GUSTAVO; NARVARTE, MAITE; GAGLIARDINI, DOMINGO ANTONIO . Correlating SST Satellite Data to the Spatial Distribution of Spawning Aggregations of Argentine Hake (*Merluccius hubbsi*) in San Matías Gulf, Patagonia, Argentina.. *Joint research centre scientific and technical reports-proceedings "oceans from space"*. Luxembourg: European Commission, 2010. p. 103-104. ISSN 1018-5593

PERALTA, A.C.; P. MILOSLAVICH; G. BIGATTI. . *Voluta musica* Linnaeus, 1758 (Caenogastropoda: Volutidae) an endangered gastropod species in the Venezuelan coast.. *American malacological society newsletter*. PHYLADDELPHIA: ACADEMY OF NATURAL SCIENCES, 2010. vol. 41, p. 5-6. ISSN 1041-5300

IGNACIO MINOLI; LUCIANO J. AVILA . Geographic distribution: *Liolaemus gracilis*. *Herpetological review*. Mount Pleasant: Society for the Study of Amphibians and Reptiles, 2010. vol. 41, n° 4, p. 513-513.

FEDERICO MARQUEZ; JORGELINA ROBLEDO; GABRIELA ESCATI PEÑALOZA; SILVINA VAN DER MOLEN . Use of different geometric morphometrics tools for the discrimination of phenotypic stocks of the striped clam *Ameghinomya antiqua* (Veneridae) in north Patagonia, Argentina. *Fisheries research*. ELSEVIER SCIENCE BV, 2010. n° 101, p. 127-131.

CRESPO, E.A.; PEDRAZA, S.N.; GRANDI, M.F.; DANS, S.L.; GARAFFO, G.V. . Abundance and distribution of endangered Franciscana dolphins in Argentine waters and conservation implications. *Marine mammal science*. WILEY-BLACKWELL PUBLISHING, INC, 2010. n° 1, p. 17-35.

IRIGOYEN, A.J.; EYRAS, C.; PARMA, A.M. . Alien algae *Undaria pinnatifida* causes habitat loss for rocky reef fishes in north Patagonia. *Biological invasions*. SPRINGER, 2010. p. 1-8.

MARINA SISTERNA; LÍA RONCO; CLAUDIO VOGET; MARIANA MARASAS; ESTEBAN ABBONA; MARÍA ROMERO; JORGE DANIELE; SILVINA ARTAZA; JOQUÍN OTERO; CLAUDIA SEPÚLVEDA; GERMÁN AVILA; CLAUDIA LOVISO; EUGENIA OROSCO; MARGARITA BONICATTO; CECILIA CONDÉS; IRENE VELARDE . American Grapevine Culture and Research in Berisso, Argentina. *The americas journal of plant science and biotechnology*. Global Science Books, 2010. vol. 3, p. 38-53. ISSN 1752-3877

AMOROSO, R.; A.M. PARMA; ORENSANZ, J.M.; GAGLIARDINI, A. . Zooming the microscope: medium-resolution remote sensing as a framework for the assessment of a small-scale fishery. *Ices journal of marine science*. Oxford: OXFORD UNIV PRESS, 2010. p. 1-11.

AVILA, L. J.; PEREZ, C. H. F.; MORANDO, M.; SITES, J. W. JR. . A new species of *Liolaemus* (Reptilia: Squamata) from southwestern Rio Negro province, northern Patagonia, Argentina. *Zootaxa*. MAGNOLIA PRESS, 2010. n° 2434, p. 47-59.

AVILA, L. J.; MORANDO, M.; PEREZ, D. R.; SITES, J. W. JR. . A new species of the *Liolaemus elongatus* clade (Reptilia: Iguania: Liolaemini) from Cordillera del Viento, northwestern Patagonia, Neuquén, Argentina. *Zootaxa*. Auckland: MAGNOLIA PRESS, 2010. n° 2667, p. 28-42.



- COSCARELLA, M.A., S.N. PEDRAZA & E.A. CRESPO . Behavior and seasonal variation in the relative abundance of Commerson's dolphin *Cephalorhynchus commersonii* in northern Patagonia, Argentina. *Journal of ethology*. Tokio: SPRINGER TOKYO, 2010. vol. 28, n° 3, p. 463-470.
- VAZQUEZ, NURIA; RODRIGUEZ, FRANCISCO; ITUARTE, CRISTIÁN; KLAICH, M. JAVIER; CREMONTE, FLORENCIA . *Coccomyxa parasitica* in the geoduck *Panopea abbreviata* from Patagonia coast and host-parasite relationship. *Journal of invertebrate pathology*. ACADEMIC PRESS INC ELSEVIER SCIENCE, 2010. vol. 105, n° 3, p. 254-260.
- TATIAN M; SCHWINDT E; LAGGER C; VARELA MM . Colonization of Patagonian harbors (SW Atlantic) by an invasive sea squirt. *Spixiana*. Munchen: VERLAG DR FRIEDRICH PFEIL, 2010. vol. 33, n° 1, p. 111-117.
- DANIEL ALFREDO FERNÁNDEZ; JAVIER CIANCIO; SANTIAGO GUILLERMO CEBALLOS; CARLA RIVA-ROSSI; MIGUEL ALBERTO PASCUAL . Colonization and establishment of a Chinook salmon (*Oncorhynchus tshawytscha* Walbaum 1792) population in the Beagle Channel, Tierra del Fuego: the onset of an invasion. *Biological invasions*. SPRINGER, 2010. p. 1-7.
- ESCATI-PEÑALOZA, G.; PARMA, A. M.; ORENSANZ, J. M. . Analysis of longitudinal growth-increment data using mixed-effects models: Individual and spatial variability in a clam. *Fisheries research*. Amsterdam: Elsevier B. V., 2010. vol. 105, p. 91-101.
- ARRIGONI, G. I., M. T. BOSCHÍN, J. A. CORDERO, E. A. CRIVELLI, M. M. FERNÁNDEZ, G. I. MASSAFERRO . Arqueología del sudoeste de la provincia de Río Negro. Nuevas investigaciones en las Cuevas de Comallo. *Rastros. arqueología e historia de la cuenca del río limay*. Buenos Aires: CIAFIC, 2010. vol. 3, p. 1-11. ISSN 1850-4744
- SHEPARD, E.L.C.; WILSON, R.P.; GÓMEZ LAICH, A.; QUINTANA, F. . Bouyed up and slowed down: speed limits for diving birds in shallow water. *Aquatic biology*. INTER-RESEARCH, 2010. vol. 8, p. 259-267.
- NIKOLOV, P., H. CAPPOZZO, B. BERÓN-VERA, E. CRESPO, J. RAGA, & M. FERNÁNDEZ. . Cestodes from Hector's beaked whale (*Mesoplodon hectori*) and spectacled porpoise *Phocoena dioptrica*) from Argentinean waters. *Journal of parasitology*. AMER SOC PARASITOLOGISTS, 2010. vol. 96, n° 4, p. 746-751.
- DRAGO, M., L. CARDONA, E.A. CRESPO, N.A. GARCÍA, S. AMEGHINO & A. AGUILAR. . Change in the foraging strategy of female South American sea lions (*Carnivora: Pinnipedia*) after parturition.. *Scientia marina*. Barcelona: INST CIENCIAS MAR BARCELONA, 2010. vol. 74, p. 589-598.
- ORENSANZ JM; PARMA A . Chile- Territorial use rights: Successful experiment?. *Samudra*. Chennai: Nagaraj and Company Pvt. Ltd., 2010. vol. 55, p. 42-46. ISSN 0973-1121
- RODRIGO D. HERNÁNDEZ MORESINO; E. WALTER HELBLING . Combined Effects of UVR and Temperature on the Survival of Crab Larvae (Zoea I) from Patagonia: The Role of UV-Absorbing Compounds. *Marine drugs*. Basel: MOLECULAR DIVERSITY PRESERVATION INTERNATIONAL-MDPI, 2010. vol. 8, p. 1681-1698.
- WILLIAMS, GABRIELA NOEMÍ; SAPOZNIK, MARYSOL; OCAMPO REINALDO, MATÍAS; SOLÍS, MIRIAM; NARVARTE, MAITE; GONZÁLEZ, RAÚL; ESTEVES, JOSÉ LUIS; GAGLIARDINI, DOMINGO ANTONIO . Comparison of AVHRR and SeaWiFS imagery with fishing activity and in-situ data in San Matias Gulf, Argentina. *International journal of remote sensing*. Oxfordshire: TAYLOR & FRANCIS LTD, 2010. vol. 31, n° 18, p. 4531-4542.
- GÓMEZ OTERO, J. Y PAULA NOVELLINO . Diet, Nutritional Status and Oral Health in Hunter-Gatherers from the Central-Northern Coast of Patagonia and the Lower Chubut river Valley, Argentina.. *International journal of osteoarchaeology*. Edinburgh: John Wiley & Sons, Ltd., 2010. vol. 20, p. 1-17. ISSN 1047-482X
- BELVER, L. C; M. KOZYKARISKI; L. J. AVILA . Diferencias sexuales y etarias en la actividad diaria y estacional de una población de *Liolaemus koslowskyi* (Tropiduridae: Liolaemini). *Cuadernos de herpetología*. San Miguel de Tucuman: ASOCIACIÓN HERPETOLÓGICA ARGENTINA, 2010. vol. 24, n° 2, p. 71-79.
- SCHUSTER VERÓNICA . Diferentes técnicas para el mismo problema: el estudio tecnológico de un conjunto cerámico fragmentario (costa nordeste del Chubut, Patagonia Argentina). *Comechingonia virtual. revista electrónica de arqueología*. Córdoba: Area de Arqueología del Centro de Estudios Historicos "Prof. Carlos S.A. Segretti", 2010. vol. IV, n° 1, p. 1-26. ISSN 1851-0027
- ERNST, B.; CHAMORRO J; MANRÍQUEZ, P.; ORENSANZ JM . Tsunami Recovery- The tsunami that hit the Juan Fernández islands of Chile has tested the resilience of the traditional tenure system of the fishing community of the area. *Samudra*. ICSF, 2010. vol. 57, p. 28-32. ISSN 0973-1121



LORENZEN, K.; STENECK, R.S.; WARNER, R.R.; PARMA, A.M.; COLEMAN, F.; LEBER, K. . The spatial dimensions of fisheries: putting it all in place. *Bulletin of marine science*. ROSENSTIEL SCH MAR ATMOS SCI, 2010. vol. 86, n° 2, p. 169-177.

PASCHETTA, CAROLINA ANDREA; DE AZEVEDO, SOLEDAD; CASTILLO, LUCÍA; MARTÍNEZ-ABADÍAS, NEUS; HERNÁNDEZ, MIGUEL; LIEBERMAN, DANIEL; GONZÁLEZ-JOSÉ, ROLANDO . The influence of masticatory loading on craniofacial morphology: a test case across technological transitions in the Ohio Valley. *American journal of physical anthropology*. Nueva York: WILEY-LISS, DIV JOHN WILEY & SONS INC, 2010. vol. 141, p. 297-314.

ORTIZ NICOLÁS; RÉ MARÍA EDITH . The eggs and hatchlings of the octopus *Robsonella fontaniana* (Cephalopoda: Octopodidae). *Journal of the marine biological association of the united kingdom*. Cambridge: CAMBRIDGE UNIV PRESS, 2010. p. 1-9.

RIVAS, A. L. . Spatial and temporal variability of satellite-derived sea surface temperature in the southwestern Atlantic Ocean. *Continental shelf research*. PERGAMON-ELSEVIER SCIENCE LTD, 2010. vol. 30, p. 752-760.

WORM, B.; HILBORN R.; BAUM, J.K.; BRANCH, T.A.; COPE, J.; COSTELLO, C.; FOGARTY, M.J.; FULTON, E.A.; HUTCHINGS, J.A.; JENNINGS, S.; JENSEN, O.P.; LOTZE, H.K.; MACE, P.M.; MCCLANAHAN, T.R.; MINTO, C.; PALUMBI, S.R.; PARMA, A.M.; RICARD, D.; ROSENBERG, A.A.; WATSON, R.; ZELLER, D. . Response to E-Letter from S. Zhou. *Science*. AMER ASSOC ADVANCEMENT SCIENCE, 2010. p. 1-1.

CUMPLIDO M.; AVERBUJ A.; BIGATTI G. . Reproductive seasonality and oviposition induction in *Trophon geversianus* (Gastropoda: Muricidae) from Golfo Nuevo, Argentina. *Journal of shellfish research*. NATL SHELLFISHERIES ASSOC, 2010. vol. 29, p. 423-428.

AVERBUJ A.; PENCHASZADEH, P. E. . Reproductive seasonality, oviposition and embryological development of the nassariid whelk *Buccinanops cochlidium* (Dillwyn, 1817) in Golfo San José (Patagonia, Argentina).. *Journal of molluscan studies*. OXFORD UNIV PRESS, 2010. vol. 76, p. 25-32.

GINGER A REBSTOCK; MARÍA LAURA AGÜERO; P DEE BOERSMA; LUIS AUGUSTO EBERT; AGUSTINA GÓMEZ LAICH; NORA LISNIZER; WALTER S SVAGELJ; M MAGDALENA TRIVELLINI . Repeated observations of a Cape Gannet *Morus capensis* on the coast of Patagonia, Argentina. *Ostrich*. NATL INQUIRY SERVICES CENTRE PTY LTD, 2010. vol. 81, p. 167-169.

MENDEZ MM, SCHWINDT E, BORTOLUS A. . Relationships between macroinfaunal invertebrates and physicochemical factors in two sandy beaches of Patagonia. *Journal of the marine biological association of the united kingdom*. Plymouth: CAMBRIDGE UNIV PRESS, 2010. vol. 90, n° 3, p. 429-435.

DRAGO, M.; CARDONA, L.; CRESPO, E.A.; GRANDI, M.F.; AGUILAR, A. . Reduction of skull size in South American sea lions reveals density-dependent growth during population recovery. *Marine ecology progress series*. INTER-RESEARCH, 2010. vol. 420, p. 253-261.

KOCHRANE, K.; ANDREW, N.L.; PARMA, A.M. . Primary fisheries management: a minimum requirement for provision of sustainable human benefits in small-scale fisheries. *Fish and fisheries*. WILEY-BLACKWELL PUBLISHING, INC, 2010. p. 1-14.

PEREZ, C. H. F.; CAMARGO, A.; AVILA, L. J. . Predation of *Liolaemus huacahuasicus* (Squamata: Iguania: Liolaemini) by *Brachistosternus intermedius* (Scorpiones: Bothriuridae) in Cumbres Calchaquies, Tucuman Province, Northwestern Argentina. *Cuadernos de herpetología*. San Miguel de Tucuman: ASOCIACIÓN HERPETOLÓGICA ARGENTINA, 2010. vol. 24, n° 2, p. 123-124.

RORY P. WILSON; EMILY L. C. SHEPARD; AGUSTINA GÓMEZ LAICH; ESTEBAN FRERE; FLAVIO QUINTANA . Pedalling downhill and freewheeling up; a penguin perspective on foraging. *Aquatic biology*. INTER-RESEARCH, 2010. vol. 8, p. 193-202.

AVERBUJ, A.; CREMONTE, F. . Parasitic castration of *Buccinanops cochlidium* (Gastropoda: Nassariidae) caused by a lepecreadiid digenean in San José Gulf, Argentina. *Journal of helminthology*. CAMBRIDGE UNIV PRESS, 2010. vol. 84, p. 381-389.

BORRELL, A., A. GARCÍA-SOLÀ, A. AGUILAR, N.A. GARCÍA & E.A. CRESPO. . Organochlorine Residues in South American Sea Lions, *Otaria flavescens* (Shaw, 1800): Bioaccumulation and Time Trends. *Bulletin of environmental contamination and toxicology*. New York: SPRINGER, 2010. vol. 84, p. 731-737.

AUGUSTO CÉSAR CRESPI ABRIL; FERNANDO GASPAR DELLATORRE; PEDRO JOSÉ BARÓN . On the presence of *Illex argentinus* (Cephalopoda: Ommastrephidae, Castellanos, 1960) paralarvae and juveniles in near-shore waters of





Nuevo gulf, Argentina. *Latin american journal of aquatic research*. Valparaíso, Chile: UNIV CATOLICA DE VALPARAISO, 2010. vol. 38, n° 2, p. 297-301. ISSN 0718-560X

AVERBUJ, A.; PENCHASZADEH, P.E. . On the reproductive biology and impact of imposex in a population of *Buccinanops monilifer* from Mar del Plata, Argentina.. *Journal of the marine biological association of the united kingdom*. CAMBRIDGE UNIV PRESS, 2010. vol. 90, p. 729-734.

MINOLI, I.; KOZYKARISKI, M.; AVILA, L. J. . Observations on parturition in two *Liolaemus* species of the archeoforus group (Iguania: Squamata: Liolaemidae). *Herpetology notes*. Pisa: Societas Europea Herpetologica, 2010. vol. 3, p. 333-336. ISSN 2071-5773

PEREZ, C. H. F.; PEREZ, D. R.; AVILA, L. J. . New records of *Leptotyphlops borrichianus* Degerbøl, 1923 in northwestern Patagonia. *Herpetology notes*. SEH, 2010. vol. 3, p. 65-67. ISSN 2071-5773

PEREZ, C. H. F.; KOZYKARISKI, M.; AVILA, L. J. . Natural History Notes: *Liolaemus petrophilus*. Predation.. *Herpetological review*. SSAR, 2010. vol. 41, n° 1, p. 82-82.

DELLATORRE FERNANDO & GONZÁLEZ-PISANI XIMENA . Embryonic development and fecundity of the squat lobster *Munida gregaria* (Decapoda, Galatheidae) in Northern Patagonia. *Journal of the marine biological association of the united kingdom*. CAMBRIDGE UNIV PRESS, 2010. p. 1-10.

SINERVO, B.; MENDEZ DE LA CRUZ, F.; MILES, D.B.; HEULIN, B.; BASTIAANS, E.; VILLAGRAN SANTA CRUZ, M.; LARA RESENDIZ, R.; MARTINEZ MENDEZ, N.; CALDERON ESPINOSA, M. L.; MEZA LAZARO, R.N.; GADSDEN, H.; AVILA, L.J.; MORANDO, M.; DE LA RIVA, I. J.; VICTORIANO, P.; DUARTE ROCHA, C. F.; IBARGUENGOYTIA, N.; AGUILAR PUNTRIANO, C.; MASSOT, M.; LEPETZ, V.; OKSANEN, T. A.; CHAPPLE, D. G.; BAUER, A. M.; BRANCH, W. R.; CLOBERT, J.; SITES, J. W. JR. . Erosion of lizard diversity by climate change and altered thermal niches. *Science*. AMER ASSOC ADVANCEMENT SCIENCE, 2010. n° 328, p. 894-899.

ELENA B. EDER,; MIRTHA N. LEWIS; CLAUDIO CAMPAGNA; PAUL L. KOCH . Evidence of demersal foraging from stable isotope analysis of juvenile. *Marine mammal science*. WILEY-BLACKWELL PUBLISHING, INC, 2010. vol. 26, n° 2, p. 430-442.

KANE, OLIVIA; SMITH, JEFFREY; BOERSMA, P. DEE; PARSONS, NOLA; STRAUSS, VENESA; GARCÍA BORBOROGLU, PABLO; VILLANUEVA, CECILIA . Feather-loss Disorder in African and Magellanic Penguins. *Waterbirds (de leon springs, fla.)*. Delta, Canada: WATERBIRD SOC, 2010. vol. 33, n° 3, p. 415-421.

COSCARELLA, M. & E.A. CRESPO. . Feeding aggregation and aggressive interaction between bottlenose (*Tursiops truncatus*) and Commerson's dolphins (*Cephalorhynchus commersonii*) in Patagonia, Argentina. *Journal of ethology*. Tokio: SPRINGER TOKYO, 2010. vol. 28, n° 1, p. 183-187.

GERMAN O GARCÍA; JUAN PABLO ISACCH; AGUSTINA GÓMEZ LAICH; MARIANO ALBANO; MARCO FAVERO; DANIEL AUGUSTO CARDONI; TOMÁS LUPPI; OSCAR IRIBARNE . Foraging behaviour and diet of American Oystercatcher in a Patagonian intertidal area affected by nutrient loading. *Emu*. CSIRO PUBLISHING, 2010. vol. 110, p. 146-154.

AVERBUJ, A.; BIGATTI, G.; PENCHASZADEH, P. E. . Gametogenic cycle and size at first maturity of the Patagonic edible snail *Buccinanops cochlidium* from Argentina. *Marine biology*. SPRINGER, 2010. vol. 157, n° 10, p. 2229-2240.

DE AZEVEDO SOLEDAD,; PASCHETTA, CAROLINA; CASTILLO, LUCIA; GONZÁLEZ, MARINA; HERNÁNDEZ, MIQUEL; MARTÍNEZ ABADÍAS, NEUS; PUCCIARELLI, HÉCTOR MARIO; GONZÁLEZ-JOSÉ, ROLANDO . Genética Cuantitativa aplicada a la evolución craneofacial en Asia y América. *Revista española de antropología física*. Barcelona: Sociedad Española de Antropología Física, 2010. vol. 31, p. 13-38. ISSN 1134-7368

FLORES, LUIS; ERNST, BILLY; PARMA, A.M. . Growth pattern of the sea urchin, *Loxechinus albus* (Molina, 1782) in southern Chile: evaluation of growth models. *Marine biology*. SPRINGER, 2010. vol. 157, n° 5, p. 967-977.

GRANDI, M.F.; DANS, S.L.; GARCÍA, N.A.; CRESPO, E.A. . Growth and age at sexual maturity of South American sea lions. *Mammalian biology*. ELSEVIER GMBH, 2010. n° 5, p. 427-436.

VÁZQUEZ NURIA; RODRÍGUEZ FRANCISCO; ITUARTE CRISTIÁN; JAVIER KLAICH; CREMONTE FLORENCIA . Host parasite relationship of the geoduck *Panopea abbreviata* and the green alga *Coccomyxa parasitica* in the Argentinean Patagonian coast. *Journal of invertebrate pathology*. ACADEMIC PRESS INC ELSEVIER SCIENCE, 2010. vol. 105, p. 254-260.



- ANDRÉS L. RIVAS; JUAN PABLO PISONI . Identification, characteristics and seasonal evolution of surface thermal fronts in the Argentinean continental shelf. *Journal of marine systems*. ELSEVIER SCIENCE BV, 2010. vol. 79, n° 1-2, p. 134-143.
- SAVOYA V; SCHWINDT E . Influence of the substratum in the recruitment and survival of the introduced barnacle *Balanus glandula* (Darwin 1854) in the Nuevo gulf, Patagonia, Argentina. *Journal of experimental marine biology and ecology*. ELSEVIER SCIENCE BV, 2010. vol. 382, p. 125-130.
- SEQUEIROS C.; VALLEJOS M.; MARGUET E.R.; OLIVERA N.L. . Inhibitory activity against the fish pathogen *Lactococcus garvieae* produced by *Lactococcus lactis* TW34, a lactic acid bacterium isolated from the intestinal tract of a Patagonian fish. *Archives of microbiology*. Heidelberg, Alemania: SPRINGER, 2010. vol. 192, p. 237-245.
- FORMOSO ANAHÍ E.; PODESTÁ DARÍO; AVILA LUCIANO JAVIER . LEPTOTYPHLOPS AUSTRALIS (NCN). PREDATION.. *Herpetological review*. Herpetological Review, 2010. vol. 41, p. 501-501.
- GARCÍA BORBOROGLU, PABLO; BOERSMA, P. DEE; RUOPPOLO, VALERIA; PINHO DA SILVA, RODOLFO; CORRADO, ANDREA; CONTE, DANIELA; VELOZO, RAQUEL; MYIAJI, CRISTIANE; DUTRA, GUSTAVO; MARACINI, PRISCILLA; CARVALHO, CLAUDIA; RAMOS, VALDIR; BARBOSA, LUPERCIO; SERRA, SHEILA . Magellanic penguin mortality in 2008 along the SW Atlantic coast. *Marine pollution bulletin*. Amsterdam, Holanda: PERGAMON-ELSEVIER SCIENCE LTD, 2010. vol. 60, n° 10, p. 1652-1657.
- JAVIER CIANCIO; DAVID BEAUCHAMP; MIGUEL PASCUAL . Marine effect of introduced salmonids: Prey consumption by exotic steelhead and anadromous brown trout in the Patagonian Continental Shelf. *Limnology and oceanography*. AMER SOC LIMNOLOGY OCEANOGRAPHY, 2010. vol. 55, n° 5, p. 2181-2192.
- NEMETH K; CRONIN SJ; HALLER MJ; BRENNAN M; CSILLAG G . Modern analogues for Miocene to Pleistocene alkali basaltic phreatomagmatic fields in the Pannonian Basin: "soft-substrate" to "combined" aquifer controlled phreatomagmatism in intraplate volcanic fields. *Central european journal of geosciences*. Varsovia: Central European Science Publishers, 2010. vol. 2, n° 3, p. 339-361. ISSN 1896-1517
- FORMOSO, A.; PODESTA, D.; AVILA, L. J. . Natural History Notes: *Leptotyphlops australis*: Predation. *Herpetological review*. Mount Pleasant: Society for Study Amphibians and Reptiles, 2010. vol. 41, n° 4, p. 501-501.
- KOZYKARISKI, M.; FELTRIN, N.; AVILA, L. J. . Natural History Notes: *Liolaemus gracilis*. Predation.. *Herpetological review*. SSAR, 2010. vol. 41, n° 1, p. 80-81.
- FELTRIN, N.; PEREZ, C. H. F.; BREITMAN, M. F.; AVILA, L. J. . Natural History Notes: *Liolaemus hatcheri*. Multiple mortality.. *Herpetological review*. SSAR, 2010. vol. 41, n° 1, p. 81-81.
- KOZYKARISKI, M.; FELTRIN, N.; CAMARGO, A.; AVILA, L. J. . Natural History Notes: *Liolaemus olongasta*. Predation.. *Herpetological review*. SSAR, 2010. vol. 41, n° 1, p. 81-82.
- NICOLÁS SUÁREZ; LUCIANA POZZI; PABLO YORIO . Nest-site selection of the Kelp gull (*Larus dominicanus*) in the Beagle Channel, Tierra del Fuego, Argentina. *Polar biology*. SPRINGER, 2010. vol. 33, p. 215-221.
- MARÍA LAURA AGÜERO; PABLO GARCÍA BORBOROGLU; DAN ESLER . Nesting Habitat of Chubut Steamerducks in Patagonia, Argentina. *Emu*. CSIRO PUBLISHING, 2010. vol. 110, p. 302-306.
- HERNÁNDEZ MARÍA DE LOS ÁNGELES; MUSMECI L. R.; BALA L. O. . Optimización del tiempo de alimentación por parte del Playero Rojizo (*calidris canutus rufa*) en Península Valdés, Patagonia Argentina. *Ornitología neotropical*. Département de Sciences biologiques, Université de Montreal, C.P. 6128, Suc. "Centre Ville", Montreal, Quebec, Canada H3C 3J7: NEOTROPICAL ORNITHOLOGICAL SOC, 2010. vol. 21, p. 445-451.
- BREITMAN, M. F.; FRUTOS, N.; KOZYKARISKI, M.; MORANDO, M.; AVILA, L. J. . *Liolaemus somuncurae* Cei and Scolari, 1981 new to the Chubut province, Patagonia, Argentina. *Herpetozoa*. Viena: AHS, 2010. vol. 23, p. 81-82. ISSN 1013-4425
- CAMPANELLA, MARÍA VICTORIA; BERTILLER, MÓNICA BEATRIZ . Leaf litterfall patterns of perennial plant species in the arid Patagonian Monte, Argentina. *Plant ecology*. SPRINGER, 2010. vol. 210, p. 43-52.
- MÁRQUEZ, M., MASSAFERRO, G., Y FERNÁNDEZ, M. . El volcanismo del Complejo Marifil en Arroyo Verde, vertiente suroriental del macizo de Somun cura, Chubut. *Revista de la asociación geológica argentina*. Buenos Aires: Asociación Geológica Argentina, 2010. vol. 66, n° 3, p. 314-324. ISSN 0004-4822
- LANCELOTTI, J. L., POZZI, L. M., YORIO, P. M., DIÉGUEZ, M. C AND MIGUEL A. PASCUAL . Precautionary rules for exotic trout aquaculture in shallow lakes of Patagonia: minimizing impacts on the threatened hooded



grebe (*Podiceps gallardoi*). *Aquatic conservation-marine and freshwater ecosystems*. JOHN WILEY & SONS LTD, 2010. n° 20, p. 1-8.

KOZYKARISKI, M. L.; N. FELTRIN; L. J. AVILA . *Liolaemus gracilis* (Striped Slender Lizard). Predation. *Herpetological review*. Society for the Study of Amphibians and Reptiles, 2010. vol. 41, n° 01, p. 80-81.

FELTRIN, N.; PÉREZ, C. H. F.; BREITMAN, M.F.; AVILA, L.J. . *Liolaemus hatcheri* (ncn). Multiple mortality. *Herpetological review*. Herpetological Review, 2010. vol. 41, p. 81-81.

KOZYKARISKI, M.; N. FELTRIN; A. CAMARGO; L. J. AVILA . *Liolaemus olongasta* (NCN). Predation. *Herpetological review*. Society for the Study of Amphibians and Reptiles, 2010. vol. 41, n° 01, p. 81-82.

PEREZ, C.H. F.; M. KOZYKARISKI; L. J. AVILA . *Liolaemus petrophilus* (NCN). Predation. *Herpetological review*. Society for the Study of Amphibians and Reptiles, 2010. vol. 41, n° 01, p. 82-82.

GRISELDA V. GARAFFO; SILVANA L. DANS; ENRIQUE A. CRESPO; MARIANA DEGRATI; PAULA GIUDICI; GAGLIARDINI ANTONIO . Dusky dolphins: modeling habitat selection. *Journal of mammalogy*. ALLIANCE COMMUNICATIONS GROUP DIVISION ALLEN PRESS, 2010. vol. 91, n° 1, p. 54-65.

D'AMICO, V.; BERTELLOTTI, M.; BAKER, A.; GONZÁLEZ, P. . Hematologic and Plasma Biochemistry Values for Endangered Red Knots (*Calidris canutus rufa*) at Wintering and Migratory Sites in Argentina. *Journal of wildlife diseases*. WILDLIFE DISEASE ASSOC, INC, 2010. vol. 46, n° 2, p. 644-648.

PAZOS, G. E.; ARES, J. O.; BERTILLER, M. B. . Quantitative assessment of shrub grass mosaic development in grazed shrublands: An example in the Patagonian Monte (Argentina). *Journal of arid environments*. Elsevier, 2010. vol. 74, p. 998-1002.

LEDESMA, FEDERICO M.; VAN DER MOLEN, SILVINA; BARÓN, PEDRO J. . SEX IDENTIFICATION OF *CARCINUS MAENAS* BY ANALYSIS OF CARAPACE GEOMETRICAL MORPHOMETRY. *Journal of sea research*. Amsterdam: Elsevier, 2010. vol. 63, p. 213-216.

MARQUEZ F; AMOROSO R; GOWLAND SAINZ MF; VAN DER MOLEN, S . Shell morphology changes of the scallop *Aequipecten tehuelchus* along its life span: a geometric morphometric approach.. *Aquatic biology*. London: INTER-RESEARCH, 2010. vol. 11, p. 149-155.

ANALÍA ANDRADE; MARCELA JANINA NABTE; MARCELO E. KUN . Diet of the Burrowing Owl (*Athene cunicularia*) and its seasonal variation in Patagonian steppes: implications for biodiversity assessments in the Somuncurá Plateau Protected Area, Argentina. *Studies on neotropical fauna and environment*. TAYLOR & FRANCIS LTD, 2010. vol. 45, n° 2, p. 101-110.

PAPARAZZO F.E.; BIANUCCI L.; SCHLOSS I.; ALMANDOZ G.O.; SOLÍS M.; ESTEVES J. L. . Cross-frontal distribution of inorganic nutrients and chlorophyll-a on the Patagonian Continental Shelf of Argentina during summer and fall. *Revista de biología marina y oceanografía*. Viña del Mar: INST OCEANOLOGIA, 2010. vol. 45, p. 107-119.

ABBA, A.M.; NABTE, M.J.; UDRIZAR SAUTHIER, D. E. . New data on armadillos (*Xenarthra: Dasypodidae*) for central Patagonia, Argentina. *Edentata*. The IUCN/SSC Anteater, Sloth and Armadillo Specialist Group, 2010. vol. 11, n° 1, p. 11-17.

CRUZ-MOTTA J.J., ; P. MILOSLAVICH, G. ; PALOMO, K. ; IKEN, B. ; KONAR, G. ; POHLE, T. ; TROTT, L. ; BENEDETTI-CECCHI, C. ; HERRERA, A. ; HERNANDEZ, A. ; SARDI, A. ; BUENO, J. ; CASTILLO, E.; KLEIN, E. ; GUERRA-CASTRO, J.; GOBIN, ; D. I. GOMEZ, ; R.L RIOSMENA-RODRIGUEZ, ; A. MEAD, ; G. BIGATTI, ; AL KNOWLTON, ; SHIRAYAMA, Y. . Patterns of Spatial Variation of Assemblages Associated with Intertidal Rocky Shores: A Global Perspective.. *Plos one*. PUBLIC LIBRARY SCIENCE, 2010. vol. 5, p. 1-10.

FERRANDO A.; ESTEVES J. L.; ELÍAS R.; MENDEZ N. . Intertidal macrozoobenthos in sandy beaches of Bahía Nueva (Patagonia, Argentina) and their use as bioindicators of environmental impact. *Scientia marina*. Barcelona: INST CIENCIAS MAR BARCELONA, 2010. vol. 74, n° 2, p. 345-352.

**En prensa**

**Total en prensa: 34**

GÓNZALEZ RUIZ, LAUREANO RAÚL; ZURITA, ALFREDO EDUARDO; FLEAGLE, JOHN; SCILLATO-YANE, GUSTAVO JUAN; DOZO, MARÍA TERESA; ZAMORANO, MARTÍN . The southernmost record of a *Neuryurini Hoffstetter, 1958* (Mammalia, *Xenarthra, Glyptodontidae*). *Palaeontologische zeitschrift*. SPRINGER HEIDELBERG, 2010.

BORTOLUS A; SCHWINDT E . Entrevista a James T Carlton. *Ciencia hoy*. ASOCIACIÓN CIVIL CIENCIA HOY, 2010.



10620110100003

- CHELI GERMAN HORACIO; CORLEY J; BRUZZONE O; DEL BRÍO M; MARTINEZ F; MARTINEZ ROMAN N; RÍOS I . The ground-dwelling arthropod community of Península Valdés (Patagonia, Argentina). *Journal of insect science*. University of Wisconsin Digital Collections Center and the UW-Madison Libraries' Office of Scholarly Communication and Publishing, 2010. ISSN 1536-2442
- VEZUB, JULIO E. Y ALEJANDRO DE OTO . Patagonia, archivo etnológico y nación en el primer peronismo. Una lectura descolonial.. *Otros logos. revista de estudios críticos*. Neuquén: Centro de Estudios y Actualización en Pensamiento Político, Decolonialidad e Interculturalidad (CEAPEDI), 2010. n° 2, ISSN 1853-4457
- BIGATTI, G.; GIRAUD-BILLOUD, M.; VEGA, I.A.; CASTRO-VAZQUEZ, A.; PENCHASZADEH, P.E. . The calcified egg capsule of the Patagonian neogastropod *Odontocymbiola magellanica*: Behavioral, morphological, and mineralogic correlates.. *Journal of molluscan studies*. OXFORD UNIV PRESS, 2010.
- BRANDIZI L. D.; SEQUEIRA M.E.; FERNÁNDEZ S.N.; LABRAGA J. C. . Estimación de la precipitación mensual por un método de downscaling en el sudoeste de la provincia de Buenos Aires, Argentina. *Revista geofísica*. México D.F.: Instituto Panamericano de Geografía e Historia, 2010. vol. 62, p. 139-151. ISSN 0252-9769
- VERÓNICA L. D'AMICO; ALLAN J. BAKER . A rare case of *Plasmodium* (*Haemamoeba*) *relictum* infection in a free-living red knot (*Calidris canutus rufa*, Scolopacidae). *Journal fur ornithologie*. WILEY-BLACKWELL PUBLISHING, INC, 2010.
- PRIETO, L; BERTILLER, MB; CARRERA, AL; OLIVERA, NL . Soil enzyme and microbial activities in a grazing ecosystem of Patagonian Monte, Argentina. *Geoderma*. Amsterdam: ELSEVIER SCIENCE BV, 2010.
- BIGATTI, G.; SACRISTÁN, H.; RODRÍGUEZ, C.; STORTZ, C.; PENCHASZADEH, P.E . Diet, prey narcotization and biochemical composition of salivary glands secretions of the volutid snail *Odontocymbiola magellanica*. *Journal of the marine biological association of the united kingdom*. CAMBRIDGE UNIV PRESS, 2010.
- CIANCIO, J.E.; BEAUCHAMP, D.; PASCUAL, M.A. . Marine effect of introduced salmonids: Prey consumption by exotic anadromous rainbow and brown trout in the Patagonian Continental Shelf. *Limnology and oceanography*. AMER SOC LIMNOLOGY OCEANOGRAPHY, 2010.
- LANCELOTTI, J.L.; POZZI, L.; MARQUEZ, F.; YORIO, P.; PASCUAL, M.A. . WATERBIRD OCCURRENCE AND ABUNDANCE IN THE STROBEL LAKE PLATEAU, PATAGONIA, ARGENTINA. *El hornero*. Aves Argentinas/Asociación Ornitológica del Plata, 2010. ISSN 0073-3407
- NÚÑEZ-REGUEIRO, PAZ; VEZUB, JULIO ESTEBAN . Sur les traces du Géant Patagon. L histoire de la collection Henry de La Vaulx du musée du quai Branly (1896-1897).. *Journal de la societe des americanistes de paris*. Nanterre: Société des Americanistes, Paris, 2010.
- FERNANDEZ, D.F.; CIANCIO, J.E; CEBALLOS, S.; RIVA ROSSI, C.M.; PASCUAL, M.A. . Chinook salmon (*Oncorhynchus tshawytscha*, Walbaum 1792) in the Beagle Channel, Tierra del Fuego: the onset of an invasion. *Biological invasions*. SPRINGER, 2010.
- VALERIA TESO, JAVIER H. SIGNORELLI Y GUIDO PASTORINO . Shell phenotypic variation in the Southwestern Atlantic gastropod *Olivancillaria carcellesi* (Mollusca: Olividae). *Journal of the marine biological association of the united kingdom*. Cambridge: CAMBRIDGE UNIV PRESS, 2010.
- MARÍA VICTORIA CAMPANELLA; MÓNICA B. BERTILLER . Is N-resorption efficiency related to secondary compounds and leaf longevity in coexisting plant species of the arid Patagonian Monte, Argentina?. *Austral ecology*. WILEY-BLACKWELL PUBLISHING, INC, 2010.
- PABLO PANZONE; LUIS PIOVAN; MARIANO A. FERRARI . A generalization of Iseki's formula. *Glasnik matemacki*. CROATIAN MATHEMATICAL SOC, 2010.
- GABRIELA VILLARES; PASTOR DE WARD, CATALINA T . New species of *Antomicron* and *Leptolaimus* (Nematoda: Leptolaimidae) and record of *Procamacolaimus* (Nematoda: Camacolaimidae) from Patagonia coast, Chubut and Santa Cruz, Argentina.. *Journal of the marine biological association of the united kingdom*. Plymouth: CAMBRIDGE UNIV PRESS, 2010. p. 1-11.
- FEDERICO MARQUEZ; GREGORIO BIGATTI; GONZÁLEZ-JOSÉ, ROLANDO . Combined methods to detect pollution effects on shell shape and structure in Neogastropods. *Ecological indicators*. ELSEVIER SCIENCE BV, 2010. vol. 11, p. 248-254.
- IDASZKIN YL; BORTOLUS A . Does low temperature prevent *Spartina alterniflora* from expanding toward the austral-most salt marshes?. *Plant ecology*. SPRINGER, 2010. p. 1-9.



CARRARA RODOLFO; CHELI GERMAN HORACIO; FLORES GUSTAVO E. . Biogeographic patterns of epigeal tenebrionids (Coleoptera: Tenebrionidae) from Protected Natural Area Península Valdés, Argentina: implications for conservation. *Revista mexicana de biodiversidad*. INST BIOLOGIA, 2010.

BIANCALANA F.; TORRES A. I. . Variations of mesozooplankton composition in an eutrophicated semi-enclosed system (Encerrada Bay, Tierra del Fuego, Argentina).. *Brazilian journal of oceanography*. San Pablo, Brasil.: INST OCEANOGRÁFICO, 2010.

MÓNICA N. GIL; AMÉRICO I. TORRES; OSCAR A. AMÍN; JOSÉ L. ESTEVES . Assessment of recent sediment influence in an urban polluted subantarctic coastal ecosystem. Beagle Channel (Southern Argentina).. *Marine pollution bulletin*. The Netherland: PERGAMON-ELSEVIER SCIENCE LTD, 2010.

CREMONTE , FLORENCIA; VÁZQUEZ, N.N.; SILVA. M. R. . Gonadal atrophy caused by disseminated neoplasia in *Mytilus chilensis* cultured in the Beagle Channel, Argentina. *Journal of shellfish research*. NATL SHELLFISHERIES ASSOC, 2010.

LABRAGA J. C.; BRANDIZI L. D.; LÓPEZ M. A. . Avances en el pronóstico de las anomalías de lluvia en la Región Pampeana. *Meteorológica*. Buenos Aires: CENTRO ARGENTINO DE METEORÓLOGOS, 2010.

LIZNISER, NORA; GARCÍA BORBOROGLU, PABLO; YORIO, PABLO . Spatial and temporal variations in Kelp Gull population trends in northern Patagonia, Argentina. *Emu*. Melbourne, Australia: CSIRO PUBLISHING, 2010.

VEZUB, JULIO ESTEBAN . Llanquitrú y la máquina de guerra mapuche-tehuelche. Continuidades y rupturas en la geopolítica indígena patagónica (1850-1880). *Antítesis*. Londrina: Universidade Estadual de Londrina, 2010. vol. 4, n° 8, ISSN 1984-3356

ERNST, B.; MANRÍQUEZ, P.; ORENSANZ, J.M.; ROA R.; CHAMORRO, J.; PARADA, C. . Strengthening of a traditional territorial tenure system through protagonism in monitoring activities by lobster fishermen from Juan Fernández Islands (Chile). *Bulletin of marine science*. ROSENSTIEL SCH MAR ATMOS SCI, 2010. n° 2, p. 315-338.

PARADA, C.; ARMSTRONG, D.A.; ERNST, B.; HINCKLEY, S.; ORENSANZ, J.M. . Spatial dynamics of snow crab (*Chionoecetes opilio*) in the Eastern Bering Sea- Putting together the pieces of the puzzle.. *Bulletin of marine science*. ROSENSTIEL SCH MAR ATMOS SCI, 2010. n° 2, p. 413-437.

BUTTERWORTH, D.S.; BENTLEY, N.; DE OLIVEIRA, J.A.A.; DONOVAN, J.P.; KELL, G.P.; PARMA, A.M.; PUNT, A.E.; SAINSBURY, K.J.; SMITH, A.D.M.; STOKES, T.K. . Purported flaws in management strategy evaluation: Fundamental problems or mis-interpretations?. *Ices journal of marine science*. OXFORD UNIV PRESS, 2010. vol. 67, n° 3, p. 567-574.

JUAN A. BARCELÓ; MA. FLORENCIA DEL CASTILLO; LAURA MAMELI; EDUARDO MORENO; ARTURO SAEZ . Patagonia: Del Presente Etnográfico al Pasado Arqueológico.. *Arqueología iberoamericana*. Cadiz: ARQUEOLOGÍA IBEROAMERICANA, 2010. ISSN 1989 4104

ALEJO J. IRIGOYEN; GASTON TROBBIANI; PAULA SGARLATA; PAULA RAFFO . Effects of the alien algae *Undaria pinnatifida* (Phaeophyceae, Laminariales) on the diversity and abundance of benthic macrofauna in Golfo Nuevo (Patagonia, Argentina): potential implications for local food webs. *Biological invasions*. SPRINGER, 2010. p. 1-14.

DAHINTEN, S.L.; CASTRO L.E.; ZAVATTI J.R.; FORTE L.M.; OYHENART E.E . GROWTH OF SCHOOL CHILDREN IN DIFFERENT URBAN ENVIRONMENTS IN ARGENTINA.. *Annals of human biology*. TAYLOR & FRANCIS LTD, 2010.

SUEIRO MC; BORTOLUS A; SCHWINDT E . Habitat complexity and community composition: relationships between different ecosystem engineers and the associated macroinvertebrate assemblages. *Helgoland marine research*. SPRINGER, 2010.

MORENO JULIÁN EDUARDO; ZANGRANDO ATILIO FRANCISCO; AUGUSTO TESSONE; ALICIA CASTRO; HECTOR PANARELLO . ISÓTOPOS ESTABLES, FAUNA Y TECNOLOGÍA EN EL ESTUDIO DE LOS CAZADORES RECOLECTORES DE LA COSTA NORTE DE SANTA CRUZ. *Magallania*. Punta Arenas: Universidad de Magallanes, 2010. ISSN 0718-0209

PARTES DE LIBRO	Total: 28
-----------------	-----------

<i>Publicado</i>	Total publicado: 20
------------------	---------------------

L.A. VENERUS . El salmón de mar: pesca recreativa de altura y algunas alternativas de manejo para los arrecifes rocosos costeros norpatagónicos. <i>Peces de Arrecife Argentinos</i> . Puerto Madryn: Proyecto Arrecife. 2010. p. 75-81. ISBN 978-987-05-6911-4
---



10620110100003

CORONATO, FERNANDO; TOURRAND, JEAN FRANÇOIS . Le chasseur chassé ou le drame de l'identité au bout du monde. *Guerres et identités dans les Amériques*. Rennes: Presses Universitaires de Rennes. 2010. p. 163-176. ISBN 978-2-7535-1130-9

PARDIÑAS, U.F.J.; TETA, P.; D'ELÍA, G. . Roedores sigmodontinos de la región pampeana: historia evolutiva, sistemática y taxonomía.. *Biología y Ecología de Pequeños Roedores en la Región Pampeana de Argentina. Enfoques y Perspectivas*. : Universidad Nacional de Córdoba. 2010. p. 9-36. ISBN 978-950-33-0765-6

BALDI R.; NOVARO A.; FUNES M.; WALKER S.; FERRANDO P.; FAILLA M.; CARMANCHAHI P. . Guanaco management in Patagonian rangelands: a conservation opportunity on the brink of collapse. *Wild rangelands. Conserving wildlife while maintaining livestock in semi-arid ecosystems*.. Oxford: Blackwell. 2010. p. 266-290. ISBN 9781405177856

OLIVERA N.L.; NIEVAS M.L. . BIOSURFACTANTS AND THEIR USES IN THE PETROLEUM INDUSTRY AND HYDROCARBON POLLUTION REMEDIATION. *DETERGENTS: TYPES, COMPONENTS AND USES*. : Nova Science Publishers, Inc.. 2010. p. 1-48. ISBN 978-1-61668-986-5

PARDIÑAS, U.F.J.; TETA, P.; BILENCA, D. . Análisis biogeográfico de los roedores sigmodontinos de la provincia de Buenos Aires. *Biología y Ecología de Pequeños Roedores en la Región Pampeana de Argentina. Enfoques y Perspectivas*. : Universidad Nacional de Córdoba. 2010. p. 37-57. ISBN 978-950-33-0765-6

SAN MARTIN, G.; PARMA, A.M.; ORENSANZ, J.M. . Chilean experience with Territorial Use Rights in Fisheries. *Handbook of Marine Fisheries Conservation and Management*. New York: Oxford University Press. 2010. p. 324-337. ISBN 978-0-19-537028-7

GREGORIO BIGATTI; ANDRÉS AVERBUJ; MÓNICA A. PRIMOST; MAXIMILIANO CLEDÓN; SOLEDAD ZABALA; SILVIA V. TESO; MARIANO CUMPLIDO; PABLO E. PENCHASZADEH . Contaminación costera en la Argentina: compuestos órgano-estañosos (TBT) y malformaciones sexuales (imposex) en caracoles marinos. *PROBLEMÁTICA DE LOS AMBIENTES COSTEROS Sur de Brasil, Uruguay y Argentina*. Buenos Aires: Croquis. 2010. p. 171-178.

VAUGHAN ROBIN L.; DEGRATI MARIANA; MACFADDEN CYNTHIA J. . Dusky dolphins foraging in Daylight. *Dusky Dolphins: Master Acrobats off Different Shores*. : Academic Press. 2010. p. 115-132. ISBN 978-0123737236

JULIETA GÓMEZ OTERO; EDUARDO MORENO . Réplicas y contestaciones a las críticas de los trabajos arqueológicos realizados en el proyecto Navidad. *El regreso de los muertos y las promesas del oro*.. Cordoba: Brujas. 2010. p. 243-253. ISBN 978-987-1432-61-5

MARINA RICHERI, ANA MARÍA BEESKOW & ANA HAYDEE LADIO . LAS PLANTAS Y LA SALUD EN LA COMUNIDAD BOLIVIANA DE PTO. MADRYN (ARGENTINA). *Tradiciones y Transformaciones en Etnobotánica (ICEB 2009)*. : CYTED - Programa Iberoamericano Ciencia y Tecnología para el Desarrollo. 2010. p. 297-303. ISBN 978-84-96023-95-6

23) TRUJILLO, T., E.A. CRESPO, P. VAN DAMME, V. DA SILVA, S. USMA, E. ALIAGA, C. GÓMEZ-SALAZAR, M. PORTOCARRERO, E. SUÁREZ, C.A. LASSO, A. FERRER & J. BOLAÑOS . Action Plan for River Dolphins in South America.. *The Action Plan for South American River Dolphins 2010 2020*.. Bogota: Unión Gráfica Ltda. 2010. p. 177-198. ISBN 978-958-8554-10-5

GALVAN DE . El Arrecife. *Peces de Arrecife Argentinos*. Puerto Madryn: CENPAT. 2010. p. 9-20. ISBN 978-987-05-6911-4

MARINA RICHERI, ANA HAYDEE LADIO & ANA MARÍA BEESKOW . Etnoecología en la Patagonia árida: la adaptación de la herbolaria de una comunidad inmigrante boliviana a un nuevo contexto ambiental. *Etnoecología em perspectiva. natureza, cultura e conservacáo*. Recife: NUPEEA. 2010. p. 201-227. ISBN 978-85-63756-05-3

22) TRUJILLO, T., E.A. CRESPO, P. VAN DAMME, S. USMA, D. MORALES-BETANCOURT, A. WOOD & M. PORTOCARRERO. . Summary of threats for river dolphins in South America: Past, present and future.. *The Action Plan for South American River Dolphins 2010 2020*.. Bogota: Unión Gráfica Ltda. 2010. p. 145-158. ISBN 978-958-8554-10-5

MUSMECI, LUCIANA RAQUEL; HERNÁNDEZ, MARÍA DE LOS ÁNGELES; RITA, JUAN; BALA, LUIS OSCAR . Evaluación de lugares críticos utilizados como parada migratoria para alimentación y descanso por aves playeras migratorias, en el área protegida Península Valdés, Patagonia argentina: acciones de concientización y educación.. *La investigación aplicada al desarrollo: Tres experiencias*. Palma de Mallorca: Universidad de Islas Baleares. 2010. p. 57-82. ISBN 978-84-8384-157-0



DANS, SILVANA LAURA; CRESPO, ENRIQUE ALBERTO; KOEN ALONSO, MARIANO; MARKOWITZ, TIM M; BERÓN VERA, BÁRBARA; DAHOOD, ADRIAN D . Dusky Dolphin Trophic Ecology: Their role in the food web. *The dusky dolphin: Master acrobats off different shores*. : Elsevier. 2010. p. 49-74. ISBN 0-12-373723-0

MARKOWITZ, TIM M; DANS, SILVANA LAURA; CRESPO, ENRIQUE ALBERTO; LUNDQUIST, DAVID; DUPREY, NICHOLAS MT . Human interactions with dusky dolphins: harvest, fisheries, habitat alteration and tourism. *The dusky dolphin: Master acrobats off different shores*. : Elsevier. 2010. p. 211-244. ISBN 0-12-373723-0

ARMSTRONG, D.A.; G. KRUSE; A.H. HINES; J.M. ORENSANZ; P.S. MCDONALD . A crab for all seasons: the confluence of fisheries and climate as drivers of crab abundance and distribution. *Biology and Management of Exploited Crab Populations under Climate Change..* Anchorage: U. of Alaska. 2010. p. 1-48. ISBN 978-1-56612-154-5

DE AZEVEDO, SOLEDAD; CASTILLO, LUCÍA; GONZÁLEZ, MARINA; PASCHETTA, CAROLINA; GONZÁLEZ-JOSÉ, ROLANDO . Evolución de las poblaciones humanas norasiáticas durante la última glaciación: Genética Cuantitativa aplicada al poblamiento de América. *DARWIN EN EL SUR, AYER Y HOY. Contribuciones a la Iª Reunión de Biología Evolutiva del Cono Sur*. : Centro Cultural Ricardo Rojas, Universidad de Buenos Aires. 2010. p. 102-109.

**En prensa**

**Total en prensa: 8**

VEZUB, JULIO ESTEBAN . Los mapuche-tehuelches y las revoluciones de independencia latinoamericanas. *Bicentenario... ¿para quiénes?*. Trelew: Universidad Nacional de la Patagonia San Juan Bosco. 2010.

JAVIER H. SIGNORELLI Y JOSEPH G. CARTER . Superfamily Mactroidea. *Treatise on Invertebrate Paleontology Bivalvia Introduction volume (revised)*. Kansas: Paleontological Institute and University of Kansas Press. 2010.

DIONISI, HEBE; LOZADA, MARIANA; MARCOS, MAGALÍ; DI MARZIO, WALTER; LOVISO, CLAUDIA . Aromatic hydrocarbon degradation genes from chronically polluted Subantarctic marine sediments. *Handbook of Molecular Microbial Ecology II: Metagenomics in different Habitats*. : Wiley-Blackwell Publisher. 2010.

GONZÁLEZ-JOSÉ, ROLANDO; ESCAPA IGNACIO, . Modularidad en la evolución de los homínidos: implicancias y dificultades metodológicas.. *Fósiles y moléculas: aproximaciones a la historia evolutiva de Homo sapiens*. Madrid: Real Sociedad de Historia Natural (España). 2010. p. 1-22.

SCHUSTER VERÓNICA . Petrografía de la cerámica arqueológica del nordeste del Chubut (Patagonia Argentina). Primeros resultados.. *La Arqueometría en Argentina y Latinoamérica*. Cordoba: Comité Editor 3 CAA y 2 JBC. 2010.

ESCOLAR, DIEGO; VEZUB, JULIO ESTEBAN . ¿Quién mató a Millaman? Venganzas y guerra de ocupación del Neuquén, 1882-1883. *I. Biografías. Formas comparadas del colonialismo republicano en el cono sur (1850-1950)*. Rennes: CoLibris éditions. 2010.

J. CARTER AND D. CAMPBELL, WITH CONTRIBUTIONS BY .... J. SIGNORELLI.... . A Synoptical Classification of the Bivalvia (Mollusca). *Treatise on Invertebrate Paleontology Bivalvia Introduction volume (revised)*. Kansas: Paleontological Institute and University of Kansas Press. 2010.

JULIO L. LANCELOTTI; MIGUEL A. PASCUAL; GAGLIARDINI ANTONIO . A dynamic perspective of shallow lakes of arid Patagonia as habitat for waterbirds. *Ponds: Formation, Characteristics and Uses*. New York: Nova Science Publishers, Inc.. 2010. ISBN 978-1-61761-128-5



10620110100003

LIBROS	Total: 6
<i>Publicado</i>	<i>Total publicado: 5</i>
<p>MAURO F. CARRASCO; NILDA E. WEILER; PEDRO J. BARÓN . <i>Acta de resúmenes</i>. Buenos Aires: Comisión Nacional de Energía Atómica. 2010. p. 80. ISBN 978-987-1323-18-0</p> <p>CORONATO, F.; JONES, N. . <i>Los Galeses en la Patagonia, IV..</i> Puerto Madryn: Asociación Cultural Galesa et al.. 2010. p. 170. ISBN 978-987-24577-2-3</p> <p>CORONATO, F. . <i>Moutons et Colons en Patagonie</i>. Sarrebruck: Editions Universitaires Européennes. 2010. p. 318. ISBN 978-613-1-54136-0</p> <p>IRIGOYEN AJ; GALVAN DE . <i>Peces de Arrecife Argentinos</i>. Puerto Madryn: Poyectoarrecife. 2010. p. 90. ISBN 978-987-05-6911-4</p> <p>TRUJILLO, F., CRESPO, E., VAN DAMME, P &amp; J.S. USMA (EDS.) . <i>The Action Plan for South American River Dolphins 2010 2020</i>. Bogotá: Unión Gráfica Ltda.. 2010. p. 249. ISBN 978-958-8554-10-5</p>	
<i>En prensa</i>	<i>Total en prensa: 1</i>
<p>GARCÍA BORBOROGLU, PABLO (EDITOR); BOERSMA, DEE (EDITOR) . <i>Biology and Conservation of the World's Penguins</i>. Seattle: University of Washington Press. 2010. p. 255.</p>	

TRABAJOS EN EVENTOS C-T PUBLICADOS	Total: 151
<p>SUEIRO, M.C.; BORTOLUS, A.; SCHWINDT, E. . ¿Es estructural el efecto de <i>Spartina densiflora</i> (Plantae: Poacea) sobre los ensambles de invertebrados marinos?. Buenos Aires, Argentina: Buenos Aires. 2010. Resumen. Congreso. IV Reunion Binacional de Ecología.</p> <p>RAFFO, M.P.; SCHWINDT, E.; CHALCOVSKY, A.; DE ZAN, C. . Patrones de diversidad estacional de macroalgas nativas y exóticas en los intermareales rocosos de la provincia de Chubut. Ciudad Autónoma de Buenos Aires.: Libro de Resúmenes. 2010. Resumen. Congreso. IV Reunión Binacional de Ecología. Facultad de Ciencias Exactas y Naturales, Universidad de Buenos Aires, UBA..</p> <p>GONZÁLEZ ZEVALLOS DIEGO, KUBA LUISA Y GOSZTONYI ATILA . Estimación de la talla utilizando relaciones morfométricas de huesos del cráneo, la cintura escapular, otolitos y medidas específicas del cuerpo en <i>Merluccius hubbsi</i> en aguas patagónicas. Buenos Aires: Revista de Biología Marina y Oceanografía. 2010. Artículo Completo. Congreso. IV Reunión Binacional de Ecología - XXIV Reunión Argentina de Ecología - XVII Reunión de la Sociedad de Ecología de Chile.</p> <p>MORENO JULIÁN EDUARDO; HUGO PEREZ RUIZ . Evidencias de utilización prehispánica de recursos fluviales en la cuenca del lago Musters (Chubut, Argentina).. Mendoza: Mendoza. 2010. Artículo Breve. Congreso. XVII Congreso Nacional de Arqueología Argentina. Facultad de Filosofía y Letras, UNC.</p> <p>POZZI, LUCIANA; GARCÍA BORBOROGLU, PABLO; BOERSMA, DEE; PASCUAL, MIGUEL . Population Dynamics of Magellanic Penguins in North and Central Patagonia: A Metapopulation Approach. Victoria: Victoria. 2010. Artículo Completo. Congreso. 1st World Seabird Congress. Birdlife International.</p> <p>MARIANO A. FERRARI; CLAUDIO CAMPAGNA; MIRTHA N. LEWIS . Projecting demographic scenarios for a southern elephant seal population. Barcelona: Singapore. 2010. Artículo Completo. Conferencia. International Conference on Modelling and Simulation in Engineering, Economics and Management (MS'2010). The Association for Modelling and Simulation in Enterprises (AMSE).</p> <p>DÍAZ G.M.; GÓMEZ M.; DECCECHIS F.; LENCINAS J.D.; DEL VALLE H.F. . Evaluación de los modelos digitales de elevación SRTM-C/X y ASTER GDEM y su relación con los errores planimétricos de datos pancromáticos QuickBird orto-rectificados. Guanajuato, México: Guanajuato, México. 2010. Artículo Completo. Simposio. XIV INTERNATIONAL SELPER´S SYMPOSIUM.</p> <p>KANE, OLIVIA; SMITH, JEFFREY; BOERSMA, DEE; PARSSONS, NOLA; STRAUSS, VENESSA; GARCÍA BORBOROGLU, PABLO; VILLANUEVA, CECILIA . Feather-loss Disorder in African and Magellanic Penguins. Boston, Massachusetts, Estados Unidos: Libro de Resúmenes. 2010. Artículo Completo. Congreso. VIII International Penguin Conference. New England Aquarium.</p> <p>PASCHETTA, CAROLINA ANDREA; DE AZEVEDO, SOLEDAD; CASTILLO, LUCÍA; GONZÁLEZ, MARINA FERNANDA; GONZÁLEZ-JOSÉ, ROLANDO . Los cambios dietarios y su potencial influencia en estructuras craneofaciales. La Plata: La Plata. 2010. Resumen. Encuentro. Primer encuentro de morfometría. Museo de La Plata.</p>	



10620110100003



PRIMOST, M.A.; AVERBUJ, A.; MORRICONI, E.; PENCHASZADEH, P.; BIGATTI, G. . Situación de contaminación por TBT y biomonitorio por imposex a lo largo de la costa Argentina. Santa Fe, Argentina.: Santa Fe, Argentina.. 2010. Resumen. Congreso. III Congreso Argentino de la Sociedad de Toxicología y Química Ambiental (SETAC) Ecotoxicología: reflexiones en el año del bicentenario&#148;..

AVERBUJ, A. . BIOLOGÍA REPRODUCTIVA, CRECIMIENTO Y DIETA DEL CARACOL CIEGO BUCCINANOPS COCHLIDIUM (DILLWYN, 1817) (GASTROPODA: NASSARIIDAE) EN EL GOLFO SAN JOSÉ, PATAGONIA ARGENTINA. Puerto Madryn: Puerto Madryn. 2010. Otro. Jornada. I Jornada de Becarios del CENPAT-CONICET. Espacio Becarios - CENPAT.

DE AZEVEDO, SOLEDAD; NOCERA, ARIADNA; PASCHETTA, CAROLINA ANDREA; CASTILLO, LUCÍA; GONZÁLEZ, MARINA FERNANDA; GONZÁLEZ-JOSÉ, ROLANDO . Evaluando modelos microevolutivos para el doblamiento temprano del Nuevo Mundo: la importancia del flujo génico recurrente con Asia. La Plata: La Plata. 2010. Resumen. Encuentro. Primer encuentro de morfometría. Museo de La Plata.

DOZO, MARÍA TERESA; BUONO, MÓNICA . Los primeros cráneos y moldes endocraneanos de *Cardiatherium patagonicum* (Rodentia, Hydrochoeridae) del Mioceno tardío de Argentina: anatomía y neuromorfología. La Plata: La Plata. 2010. Resumen. Congreso. X Congreso Argentino de Paleontología y Bioestratigrafía. VII Congreso Latinoamericano de Paleontología. Museo de La Plata.

SLIMOVICH, L.; CARRERA, M.; UDRIZAR SAUTHIER, D. E. . Ensamblajes de pequeños y medianos mamíferos del Holoceno tardío de los alrededores de Puerto Madryn, Chubut, Argentina. Bahía Blanca: Libro de resúmenes. 2010. Resumen. Jornada. XXIII Jornadas Argentinas de Mastozoología.

GONZÁLEZ-PISANI X. & LÓPEZ GRECO L. S . Estimación de la fecundidad en *Leurocyclus tuberculatus* y *Libinia spinosa* (Majoidea) de las aguas del Golfo Nuevo, Patagonia.. Ilhéus Bahía, Brasil.: revista de resúmenes. 2010. Resumen. Congreso. VI Congresso Brasileiro Sobre Crustáceos..

GARCÍA BORBOROGLU, PABLO; BOERSMA, DEE; TRATHAN, PHIL; PUTZ, KLEMENS; WIENECKE, BARBARA; LE MAHO, YVON; KOOYMAN, GERRY; MATTERN, THOMAS; CRAWFORD, ROBERT; UNDERHILL, L.; KEMPER, JESSICA; DANN, PETER; ELLENBER, URSULA; SEDDON, PHIL; VAN HEEZIK, YOLANDA; 13 AUTHORS MORE . PENGUIN STATUS IN TROUBLED OCEANS. Victoria: Victoria. 2010. Artículo Completo. Congreso. 1st World Seabird Congress. Birdlife International.

MUZZACHIODI, N.; UDRIZAR SAUTHIER, D. E.; BONNOT, G.H.; UDRIZAR SAUTHIER, W.O. . Nuevos registros de Puma concolor (Linnaeus, 1771) en la provincia de Entre Ríos, Argentina: conservación y deterioro ambiental. Bahía Blanca: Libro de resúmenes. 2010. Resumen. Jornada. XXIII Jornadas Argentinas de Mastozoología.

MORANDO, M.; AVILA, L. J.; SITES, J.W., JR. . Temporal congruence of replicated patterns of vicariance and range expansion in Patagonian lizards. Bariloche: Bariloche. 2010. Resumen. Congreso. Southern Connection. UNCOMA, CONICET, INTA.

GONZÁLEZ-PISANI X, DELLATORRE F G Y LÓPEZ GRECO . Desarrollo embrionario de *Leurocyclus tuberculatus* y *Libinia spinosa*, (Brachyura: Majoidea) y su cronología a distintas temperaturas.. Ilhéus Bahía, Brasil: revista de resúmenes. 2010. Resumen. Congreso. VI Congresso Brasileiro Sobre Crustáceos..

ARES, J.O.; BERTILLER, M.B . Movimiento de grandes herbívoros: un modelo de fases estados para datos de alta frecuencia. Buenos Aires: Buenos Aires. 2010. Resumen. Congreso. XXIV Reunión Argentina de Ecología. Asociación Argentina de Ecología.

FORMOSO, A.E.; UDRIZAR SAUTHIER, D. E.; TETA, P.; PALMA, E.; PARDIÑAS, U.F.J. . Distribución austral de *Lestodelphys halli* y *Thylamys pallidior* en Patagonia, Argentina. Bahía Blanca: Libro de resúmenes. 2010. Resumen. Jornada. XXIII Jornadas Argentinas de Mastozoología.

JIMENA DIMA , PEDRO BARÓN , NOEMÍ ZARITZKY . Modelado de la transferencia de energía y análisis de la desnaturalización proteica en la etapa de procesamiento térmico de especies de cangrejos patagónicos. Mar del Plata: ACEPTADO.. 2010. Resumen. Congreso. VI CONGRESO ARGENTINO DE INGENIERÍA QUÍMICA. Asociación Argentina de Ingenieros Químicos.

GUIBERT, LILIAN; LOVISO, CLAUDIA; MARCOS, MAGALÍ; DIONISI, HEBE; LOZADA, MARIANA . Alkane monooxygenase gene diversity in Subantarctic marine sediments. Puerto Madryn: Mendoza. 2010. Resumen. Congreso. XLVI Reunión Anual de la Sociedad Argentina de Investigación en Bioquímica y Biología Molecular (SAIB 2010). Sociedad Argentina de Investigación en Bioquímica y Biología Molecular.



- TINETTI F. G.; LÓPEZ M. A.; LABRAGA J. C.; CAJARAVILLE P. G. . Experiences with OpenMP on Fortran Legacy High Performance Code: Performance Improvements and Problems. Las Vegas: Athens. 2010. Artículo Completo. Conferencia. International Conference on Parallel and Distributed Processing Techniques and Applications (PDPTA'10). WORLCOMP'10.
- HALLER MJ; MASSAFERRO GI; DOSTAL J; MEISTER CM . Monogenetic volcanism as an indicator of mantle heterogeneities beneath Northern Patagonia. Foz do Iguassu: Washington DC. 2010. Resumen. Congreso. 2010 AGU Meeting of the Americas. American Geophysical Union.
- ROSTAGNO CÉSAR MARIO; BOQUÉ GONZALO; VELAZQUEZ BARLOA NADIA; VIDELA LINA; TOYOS ALICIA . El Rol de los Tuco-tucos en la Formación de los Montículos Asociados a Arbustos en el NE de Patagonia. Rosario, Argentina: Acta y CD del XXII Congreso Argentino de la Ciencia del Suelo. 2010. Artículo Breve. Congreso. XXII Congreso Argentino de la Ciencia del Suelo. Asociación Argentina de la Ciencia del Suelo.
- BEDNAREK, ANGELA; FROST, EMILY; GARCÍA BORBOROGLU, PABLO; BOERSMA, P. DEE . Symposium: Penguins as indicators: understanding the changing marine environment. Victoria: Victoria. 2010. Artículo Completo. Simposio. 2nd International Marine Conservation Congress. Society for Conservation Biology.
- GIRAUD-BILLOUD, M.G; CLÉMENT, ME; ALFREDO JUAN CASTRO VAZQUEZ . Bioindicadores de la contaminación del agua.. Mendoza: Mendoza. 2010. Resumen. Jornada. XXII Jornadas de Investigación de la Universidad Nacional de Cuyo. Secretaría de Ciencia, Técnica y "Postgrado - UNCuyo.
- ALFREDO JUAN CASTRO VAZQUEZ; GIRAUD-BILLOUD, M.G; GAMARRA-LUQUES, C.; CARRIÓN, A.M. . Biología reproductiva y acuicultura de la ampularia Pomacea canaliculata. Mendoza: Mendoza. 2010. Resumen. Jornada. XXII Jornadas de Investigación de la Universidad Nacional de Cuyo. Secretaría de Ciencia, Técnica y "Postgrado - UNCuyo.
- CUETO, J.A.; ORTEGA, H.H.; ALFREDO JUAN CASTRO VAZQUEZ . Different reactions to foreign particles in the apple-snail Pomacea canaliculata.. : Mendoza. 2010. Resumen. Congreso. XXVIII Reunión Anual de la Sociedad de Biología de Cuyo. Sociedad de Biología de Cuyo.
- VELAZQUEZ BARLOA, NADIA; BOQUÉ GONZALO; ROSTAGNO CÉSAR MARIO; VIDELA LINA; TOYOS ALICIA . Influencia de la Actividad Excavatoria de un Roedor Subterráneo en la Fertilidad del Suelo. Rosario, Argentina: Actas y CD del XXII Congreso Argentino de la Ciencia del Suelo. 2010. Artículo Breve. Congreso. XXII Congreso Argentino de la Ciencia del Suelo. Asociación Argentina de la Ciencia del Suelo.
- RUBILAR, TAMARA . Morfología del sistema nervioso del asteroideo *Allostichaster capensis* (Echinodermata:Asteroidea). CENPAT-CONICET: Libro de Resúmenes. 2010. Artículo Breve. Jornada. I Jornadas de Becarios del CENPAT.
- KLAICH, M. JAVIER; KINAS, PAUL G.; PEDRAZA, SUSANA NOEMÍ; COSCARELLA, MARIANO ALBERTO; CRESPO, E. A. . Estimating dyad association probability under imperfect and heterogeneous detection: a Bayesian approach. Sao Pedro, Sao Pablo, Brasil: Proceeding. 2010. Artículo Breve. Simposio. 19 Simpósio Nacional de Probabilidade e Estatística. Associação Brasileira de Estatística.
- KOCH, EDUARDO ; LOZADA, MARIANA ; DIONISI, HEBE; CASTRO VAZQUEZ, ALFREDO . Uric acid degradation by gut bacteria in the apple-snail Pomacea canaliculata. Mendoza: Mendoza. 2010. Resumen. Congreso. XXVIII Annual Scientific Meeting of the Cuyo Biological Society. Cuyo Biological Society.
- OCAMPO REINALDO, MATÍAS; WILLIAMS, GABRIELA NOEMÍ; ROMERO, ALEJANDRA; NARVARTE, MAITE; GONZÁLEZ, RAÚL; GAGLIARDINI, DOMINGO ANTONIO . Contribution of remote sensing in fishery ecosystem management of San Matias Gulf, Argentina.. Kochi, India: Book of Abstracts, pp 173. 2010. Resumen. Simposio. Remote Sensing and Fisheries International Symposium. SAFARI.
- GRUMELLI, M.; CANTÚ, M.; BOUZA, P . CARACTERIZACION PALEOCLIMATICA DE LA SERIE NUEVA SAMPACHO MEDIANTE LA DETERMINACION DEL HIERRO PEDOGENETICO. ROSARIO: ROSARIO. 2010. Artículo Breve. Congreso. XXII CONGRESO ARGENTINO DE LA CIENCIA DEL SUELO. Asociación Argentina de la Ciencia del Suelo.
- LABRAGA J. C.; LÓPEZ M. A.; WAIMAN C. . Pronóstico Climático de Anomalías Estacionales de la Lluvia en el Sur de Sudamérica con un Modelo Atmosférico Global: Evaluación.. Córdoba: Buenos Aires. 2010. Artículo Completo. Congreso. XXV Reunión Científica de la Asociación Argentina de Geofísicos y Geodestas. FCEFy N, Universidad Nacional de Córdoba.
- M.S. LEONARDI; E.A. CRESPO; P. MATEU; J.A. RAGA; F.J. AZNAR . The life begins when the host is ashore: habitat use by a louse infecting a diving mammal. Melbourne, Australia: Libro de Resúmenes. 2010. Resumen. Congreso. XIIth International Congress of Parasitology. World Federation of Parasitologists.



BOERSMA, P. DEE; GARCÍA BORBOROGLU, PABLO; REBSTOCK, GINGER . Temperate Penguins: from the rarest, the Galapagos Penguin, to the most abundant, the Magellanic Penguin. Victoria: Victoria. 2010. Artículo Completo. Congreso. 2nd International Marine Conservation Congress. Society for Conservation Biology.

LOVISO, CLAUDIA; GUIBERT, LILIAN; MARCOS, MAGALÍ; DI MARZIO, WALTER; LOZADA, MARIANA; DIONISI, HEBE . Metagenomic analysis of aromatic ring-hydroxylating dioxygenases from cold marine environments. Puerto Madryn: Mendoza. 2010. Resumen. Congreso. XLVI Reunión Anual de la Sociedad Argentina de Investigación en Bioquímica y Biología Molecular (SAIB 2010). Sociedad Argentina de Investigación en Bioquímica y Biología Molecular.

CAMPANELLA, M.V.; BERTILLER, M.B . Respuesta foliar en especies de las formas de vida dominantes del Monte patagónico frente a un. Buenos Aires: Buenos Aires. 2010. Resumen. Congreso. XXIV Reunión Argentina de Ecología. Asociación Argentina de Ecología.

VAN WAGONER NA; HALLER MJ; LEYBOURNE M . Formation of Pristine Asthenospheric Partial Melts Within Subduction-Dominated Volcanic Successions: Comparison Between Recent and Paleoproterozoic Sequences of Argentina and Canada. Foz do Iguassu: Washington DC. 2010. Resumen. Congreso. 2010 AGU Meeting of the Americas. American Geophysical Union.

NELDA LILA OLIVERA; MARISOL VALLEJO; ROGELIO MARGUET; CYNTHIA SEQUEIROS . Actividad antimicrobiana del biosurfactante producido por *Bacillus atrophaeus* O9. Ciudad Autónoma de Buenos Aires: Buenos Aires. 2010. Resumen. Congreso. XII Congreso Argentino de Microbiología, VI Congreso de la Sociedad Argentina de Bacteriología, Micología y Parasitología Clínica (SADEBAC), I Congreso de Microbiología Agrícola y Ambiental (DIMAYA).. Asociación Argentina de Microbiología.

BORTOLUS A . On the austral cordgrass *Spartina densiflora*: a brilliant strategist in its native region.. Humboldt Bay National Wildlife Reserve, California, USA: Arcata. 2010. Resumen. Simposio. Symposium on the Control of Invasive *Spartina densiflora* and restoration of native salt marshes.. US-Fish and Wildlife Service.

PARDO GANDARILLAS M.C.; ORTIZ N.; RÉ M.E.; CAÑETE I.; POULIN E. . Filogeografía de *Enterocyathus megalocyathus* (Gould 1852) (Cephalopoda: Octopodidae) en el con sur de Sudamérica. Santa Cruz: Santiago. 2010. Resumen. Congreso. LIII Reunión Anual Sociedad de Biología de Chile y IV Reunión Anual Sociedad Chilena de Evolución. Sociedad de Biología de Chile - Sociedad Chilena de Evolución.

NORA LISNIZER; PABLO GARCÍA BORBOROGLU; PABLO YORIO . Kelp gull population trends in northern Patagonia, Argentina: a regional perspective considering artificial food sources. Victoria: Victoria. 2010. Artículo Completo. Congreso. 1st World Seabird Congress. Birdlife International.

BRANDIZI L. D.; FERNÁNDEZ S.N.; SEQUEIRA M.E.; LABRAGA J. C. . Evaluación de un procedimiento de regionalización del clima para estimar las anomalías de precipitación mensual en el sudoeste bonaerense.. Azul: Mar del Plata. 2010. Artículo Completo. Congreso. Primer Congreso Internacional de Hidrología de Llanuras. Instituto de Hidrología de Llanuras Dr. Eduardo Jorge Usunoff.

NICOLÁS SUÁREZ; MARÍA VALERIA RETANA; PABLO YORIO . Diet composition and seasonal changes in prey selection in the threatened Olog s Gull (*Larus atlanticus*) breeding in northern Patagonia, Argentina. Victoria, Canada: Ardeola. 2010. Otro. Conferencia. 1st World Seabird Conference.

DI FIORI, E.; SCHLOSS, I.R.; FERREYRA, G.A.; PAPARAZZO, F.; RUPOLO, V.; ALMANDOZ, G.O.; ESTEVES J.L. . The role of phytoplankton in carbon dioxide exchange between the atmosphere and the ocean in the Weddell Sea. Buenos Aires, Argentina.: Buenos Aires, Argentina.. 2010. Resumen. Conferencia. SCAR XXXI & Open Science Conference. SCAR-DNA-IAA.

SUEIRO MC; BORTOLUS A; SCHWINDT E . ¿Es biológico o estructural el efecto de *Spartina densiflora* sobre los ensamblajes de macroinvertebrados marinos?. Buenos Aires: Buenos Aires. 2010. Resumen. Congreso. IV Reunión Binacional de Ecología.

REINOSO J. R. Y LECH R. R. . El manejo de visitantes en un área protegida a través de la figura de "Custodio Rural" en la Provincia del Chubut. Trelew: Trelew. 2010. Resumen. Congreso. Congreso Patagónico de Turismo. Facultad de Humanidades y Ciencias Sociales - Sede Trelew.

BLANCO, P.; DEL VALLE, H; BOUZA, P; METTERNICHT, G.; ZINCK, A. . Rangeland ecological site classification from hyperion and landsat imagery using mixture tuned matched filtering and neural networks.. Vienna, Austria: Vienna. 2010. Resumen. Simposio. 100 Years ISPRS, Advancing Remote Sensing Science. Technical Commission VII Symposium. Vienna University of Technology.

HARDTKE, L; BISIGATO, A.; DEL VALLE, H. F.; BOUZA, P.; ROSTAGNO, C.M. . Heterogeneidad de la vegetación a escala regional en el Monte Austral: principales comunidades y factores climáticos y geomorfológicos asociados..



Buenos Aires: Buenos Aires. 2010. Resumen. Congreso. IV Reunión Binacional de Ecología. Asociación Argentina de Ecología.

GARCÍA BORBOROGLU, PABLO; BOERSMA, DEE; REYES, LAURA; SKEWGAR, ELIZABETH . PETROLEUM POLLUTION AND PENGUINS: MARINE CONSERVATION TOOLS TO REDUCE THE PROBLEM. Boston, Massachusetts, Estados Unidos: Libro de Resúmenes. 2010. Artículo Completo. Congreso. VIII International Penguin Conference. New England Aquarium.

SVAGELJ, W. S.; QUINTANA, F. . Interactive effects of timing and nest placement on the reproductive performance of the Imperial Shag. Victoria, British Columbia, Canada: Libro de resúmenes. 2010. Resumen. Conferencia. 1st World Seabird Conference. Pacific Seabird Group and International Steering Committee.

DE OTO, ALEJANDRO J. Y VEZUB, JULIO E. . El archivo Patagón de Imbelloni y Bórmida y la Argentina de gigantes (1949). Mendoza: Mendoza. 2010. Artículo Completo. Congreso. IV Congreso Interoceánico de Estudios Latinoamericanos X Seminario Argentino Chileno y IV Seminario Cono Sur de Ciencias Sociales, Humanidades y Relaciones Internacionales La Travesía de la Libertad ante el Bicentenario. Univ. Nac. de Cuyo, Facultad de Filosofía y Letras, Facultad de Ciencias Políticas y Sociales.

M.S. LEONARDI; E.A. CRESPO . Piojos buceadores: adaptaciones a la vida en el mar. Puerto Madryn: Puerto Madryn. 2010. Resumen. Jornada. 1º Jornada de Becarios del CENPAT. Espacio Becarios, CENPAT- CONICET.

LESSA, E.; D'ELÍA, G.; PARDIÑAS, U.F.J. . Patterns of genetic diversity and the history of sigmodontine rodents in Patagonia and Tierra del Fuego.. Bariloche: Bariloche. 2010. Resumen. Congreso. 6 Southern Connection Congress (Bariloche, Argentina).

SVAGELJ, W. S.; QUINTANA, F. . Disentangling the effects of timing and parental quality on the breeding success of a seabird: an experimental approach. Perth, Western Australia, Australia: Libro de resúmenes. 2010. Resumen. Congreso. 13th International Behavioral Ecology Congress. International Society for Behavioral Ecology.

ESTEVEZ J. L. . Coordinación de la mesa redonda sobre Laboratorios oceanográficos. Comodoro Rivadavia: Comodoro Rivadavia. 2010. Otro. Taller. TALLER DISEÑO DE ESTRATEGIAS DE CONSOLIDACIÓN DEL CID MAR AUSTRAL Y EL OBSERVATORIO OCEANOGRAFICO GOLFO SAN JORGE.

GARCÍA BORBOROGLU, PABLO; REYES, LAURA; BOERSMA, DEE . MAGELLANIC PENGUINS IN PATAGONIA: CONSERVATION AND MANAGEMENT CHALLENGES. Oamaru, Otago, Nueva zelandia: Oamaru, New Zealand. 2010. Artículo Completo. Simposio. Oamaru Penguin Symposium. Department of Conservation, New Zealand.

GARCÍA BORBOROGLU, PABLO; BOERSMA, DEE . GLOBAL PENGUIN SOCIETY: THE PENGUIN ADVOCACY FOR THE OCEANS. Oamaru, Nueva Zelanda: Oamaru, New Zealand. 2010. Artículo Completo. Simposio. Oamaru Penguin Symposium-KEYNOTE PRESENTATION. Department of Conservation, New Zealand.

MAURO F. CARRASCO, NILDA E. WEILER, PEDRO J. BARÓN . Estructura espacial de la formación de bancos intermareales de la ostra invasora *Crassostrea gigas* en la costanorte de patagonia y su relación con un índice de exposición relativa a la energía de las olas. Malargue: Buenos Aires. 2010. Artículo Breve. Encuentro. ICES. Comisión Nacional de Energía Atómica.

V. VENEKEY; CATALINA PASTOR DE WARD; VIRGINIA LO RUSSO; VERÔNICA FONSÊCA-GENEVOIS; PAULO J.P. SANTOS . BIODIVERSITY OF MARINE NEMATODES IN THE SOUTH AMERICAN COAST.. Ghent, Belgium, July 11-16, 2010.: Ghent, Belgium,. 2010. Resumen. Conferencia. 14th International Meiofauna Conference FourIMCO. Rijks Universitat, Ghent, Belgium.

GARCÍA BORBOROGLU, PABLO; BOERSMA, P. DEE . The global picture: Penguins as ambassadors for conservation. Victoria: Victoria. 2010. Artículo Completo. Congreso. 2nd International Marine Conservation Congress. Society for Conservation Biology.

PAZOS, GUSTAVO E.; SOONS, MEREL B. . Measuring and modelling seed release in wind-dispersed Patagonian grasses. Lunteren, Holanda: Libro de resúmenes. 2010. Otro. Congreso. Netherlands Annual Ecology Meeting.

MINOLI, I.; KOZYKARISKI, M.; MORANDO, M.; AVILA, L. J. . Diversidad y Riqueza de especies de reptiles en la Provincia del Chubut. Buenos Aires, Argentina: Buenos Aires. 2010. Resumen. Congreso. XI Congreso Argentino de Herpetología. Asociación Herpetológica Argentina.

FRANCO, NORA; GOMEZ OTERO, JULIETA; GURÁIEB; GOYE, SOLEDAD; CIRIGLIANO, NATALIA; BANEGAS, ANAHÍ . Variaciones espaciales en diseños de puntas pedunculadas medianas en Patagonia argentina: una nueva aproximación. Mendoza: Mendoza. 2010. Artículo Breve. Congreso. XVII Congreso Nacional de Arqueología Argentina. Facultad de Filosofía y Letras, UNCu - CONICET-INCIHUSA.



- MILLÁN, ANA GABRIELA; GOMEZ OTERO, JULIETA; DAHINTEN, SILVIA . Variación temporal en la estatura de poblaciones extintas de cazadores-recolectores del centro de Patagonia, Argentina.. Bogotá: Bogotá. 2010. Otro. Congreso. XI Congreso Asociación Latinoamericana de Antropología Biológica ALAB. Universidad Nacional de Colombia, Fac. Ciencias Humanas.
- FALESCHINI, MAURICIO; JURÍO, PAULA; QUIROGA, GABRIELA; ESTEVES, JOSÉ LUIS; SOSA, PATRICIO; ROSTAGNO, CESAR MARIO; ZAVATTI, JORGE; VIVA, ANGEL; MERINO, CARLOS . TRATAMIENTO DE AGUAS RESIDUALES MEDIANTE BARROS ACTIVADOS Y LAGUNAS AIREADAS: SU FUNCIONAMIENTO Y REUSO EN PATAGONIA. Córdoba: Córdoba. 2010. Artículo Completo. Congreso. IIIº Congreso Internacional sobre Gestión y Tratamiento Integral del Agua. Fundación ProDTI (España).
- BLANCO, P.; DEL VALLE, H; BOUZA, P; METTERNICHT, G.; ZINCK, A. . SYNERGISTIC USE OF LANDSAT AND HYPERION IMAGERIES FOR ECOLOGICAL SITE CLASSIFICATION IN RANGELANDS. Reykjavik, Iceland,: Reykjavik, Iceland,. 2010. Artículo Completo. Congreso. WHISPERS 2010. WHISPERS.
- LUCIANO PRIETO; MÓNICA BERTILLER; NELDA LILA OLIVERA . Relación entre biomasa microbiana del suelo y disponibilidad de recursos en sitios con distinta intensidad de pastoreo en el Monte Patagónico. Buenos Aires, Argentina: Buenos Aires. 2010. Resumen. Congreso. XII Congreso Argentino de Microbiología, VI Congreso de la Sociedad Argentina de Bacteriología, Micología y Parasitología Clínica (SADEBAC), I Congreso de Microbiología Agrícola y Ambiental (DiMayA).. Asociación Argentina de Microbiología.
- SEQUEIROS C.; GARCÉS MARISA; VALLEJO M.; MARGUET ER.; BARON P.; NATALUCCI C; OLIVERA NL. . Partial purification and characterization of Lactococcus lactis TW34 bacteriocin. Puerto Madryn: Mendoza. 2010. Resumen. Congreso. XLVI Reunión Anual Sociedad Argentina de Investigación en Bioquímica y Biología Molecular. Sociedad Argentina de Investigación en Bioquímica y Biología Molecular.
- PARDO-GANADARILLAS, M.C.; ORTIZ, N.; RÉ, M.E.; CAÑETE, I.; POULIN, E. . Phylogeography of Enterocytophaga megalocytus (Gould, 1852) (Cephalopoda: Octopodidae) along the Southern South America. Phuket, Thailand: Bangkok. 2010. Resumen. Congreso. World Congress of Malacology. UNITAS, Chulalongkorn University and Biodiversity Research and Training Program of Thailand.
- FASSIANO, A.V.; ORTIZ, N.; RÍOS DE MOLINA, M.C. . Oxidative stress in a semelparous life history: the case of the octopus Octopus tehuelchus. Puerto Madryn, Argentina.: Mendoza. 2010. Resumen. Congreso. XLVI Reunión Anual. Sociedad Argentina de Investigación Bioquímica y Biología Molecular.. Sociedad Argentina de Investigación en Bioquímica y Biología Molecular.
- BASSO, NÉSTOR G.; MARTINAZZO, LIZA B; ÚBEDA, CARMEN A. . Nuevas localidades para Atelognathus reverberii (Cei, 1969). Buenos Aires: Buenos Aires. 2010. Resumen. Congreso. XI CONGRESO ARGENTINO DE HERPETOLOGÍA. Museo Argentino de Ciencias Naturales "Bernardino Rivadavia".
- GOMEZ OTERO, JULIETA; MORENO, J. EDUARDO; SCHUSTER, VERÓNICA . Ocupaciones tardías en el valle inferior del río Chubut: primeros resultados del sitio Cinco Esquinas 1. Mendoza: Mendoza. 2010. Artículo Breve. Congreso. XVII Congreso Nacional de Arqueología Argentina. Facultad de Filosofía y Letras UNCu - CONICET-INCIHUSA.
- MARCOS, M.S.; LOZADA, M.; COMMENDATORE, M.; DI MARZIO, W.D.; DIONISI, H.M. . Abundance of Polycyclic Aromatic Hydrocarbon-degrading Populations in Patagonian Coastal Sediments. Puerto Madryn: Mendoza. 2010. Resumen. Congreso. XLVI Reunión Anual de la Sociedad Argentina de Investigación en Bioquímica y Biología Molecular. Sociedad Argentina de Investigación en Bioquímica y Biología Molecular.
- CECILIA HORISZNY; MARISOL VALLEJO; NELDA LILA OLIVERA; ROGELIO MARGUET . Bacterias ácido lácticas productoras de péptidos bioactivos contra ictiopatógenos gram positivos.. Puerto Madryn, Chubut, Argentina.: Buenos Aires. 2010. Resumen. Congreso. II Congreso Argentino-Chileno-Hispano. La Diversidad Química y Biológica de Organismos de la Región Patagónica.. Universidad Nacional de la Patagonia San Juan Bosco.
- MARISA GARCÉS; NELDA LILA OLIVERA; MARINA TAGLIAFERRO; PAMELA QUIROGA; CYNTHIA SEQUEIROS . Bacterias autóctonas del tracto intestinal de trucha arco iris con actividad antimicrobiana contra patógenos de peces. Puerto Madryn, Chubut, Argentina.: Buenos Aires. 2010. Resumen. Congreso. II Congreso Argentino-Chileno-Hispano. La Diversidad Química y Biológica de Organismos de la Región Patagónica.. Universidad Nacional de la Patagonia San Juan Bosco.
- AVERBUJ, A. . Biología Integrativa de Buccinanops cochlidium de golfos norpatagónicos. Puerto Madryn: Puerto Madryn. 2010. Resumen. Jornada. Primera Jornada de Becarios del CENPAT. CENPAT - CONICET.
- GRANDI, M.F; GARCÍA, N. A; DEGRATI, M.; LEONARDI, M. S.; LOIZAGA DE CASTRO, R.; VALES, D. G. ; DANS, S.L.; PEDRAZA, S.N.; CRESPO, E.A. . Cachalote (Physeter macrocephalus): nuevo registro y recopilación de los



varamientos a lo largo de la costa Argentina. Florianópolis: Florianópolis. 2010. Resumen. Workshop. XIV Reunión de Trabajo de Especialistas en Mamíferos Acuáticos de América del Sur.

YANINA L. IDASZKIN; ALEJANDRO BORTOLUS . El estrés físico y su efecto en la distribución de *Spartina densiflora* en marismas de Patagonia. CAPITAL FEDERAL: Bs As. 2010. Resumen. Congreso. IV Reunión Binacional de Ecología.

ZARACHO, VÍCTOR H.; LAVILLA, ESTEBAN O.; MARTINAZZO, LIZA B; MOTTE, MARTHA; BASSO, NÉSTOR G. . El género *Adenomera* (Anura: Leptodactylidae) en Argentina y Paraguay: análisis morfológico, bioacústico y molecular. Buenos Aires: Buenos Aires. 2010. Resumen. Congreso. XI Congreso Argentino de Herpetología. Museo Argentino de Ciencias Naturales "Bernardino Rivadavia".

MORENO, L; BERTILLER, M.B . ¿Tienen los atributos foliares relacionados con las defensas y el crecimiento de los pastos. : Buenos Aires. 2010. Resumen. Congreso. XXIV Reunión Argentina de Ecología. Asociación Argentina de Ecología.

BERTILLER, MB; MORENO, L; CARRERA, AL; LARREGUY, C . Variación de los atributos foliares de los arbustos con la aridez. Buenos Aires: Buenos Aires. 2010. Resumen. Congreso. XXIV Reunión Argentina de Ecología. Asociación Argentina de Ecología.

POZZI, LUCIANA; GARCÍA BORBOROGLU, PABLO; BOERSMA, DEE; PASCUAL, MIGUEL . MAGELLANIC PENGUIN (*Spheniscus magellanicus*) NORTHWARD DISTRIBUTIONAL CHANGES IN PATAGONIA. Boston, Massachusetts, Estados Unidos: Libro de Resúmenes. 2010. Artículo Completo. Congreso. VIII International Penguin Conference. New England Aquarium.

M.S. LEONARDI; E.A. CRESPO; M. FERNÁNDEZ; J.A. RAGA; F.J. AZNAR . Living between two worlds: ecological, morphological and physiological adaptations of amphibious lizards. Ürgüp: Türkiye Parasitoloji Dergisi. 2010. Resumen. Conferencia. International Conference on Phthiraptera- ICP4. International Society of Phthirapterists.

HALLER, MJ . La constitución de un geoparque en el esmorral de Gastre. Trelew: Trelew. 2010. Resumen. Congreso. Congreso Patagónico de Turismo. Universidad Nacional de la Patagonia San Juan Bosco.

MORENO L; BERTILLER M B . IV Reunión Binacional de Ecología. Buenos Aires: Buenos Aires. 2010. Otro. Congreso. IV Reunión Binacional de Ecología. Asociación Argentina de Ecología, Sociedad de Ecología de Chile.

BOUZA P.; SAIN C.; RÍOS I; BORTOLUS A.; IDASZKIN Y. L. . GENERACIÓN ÁCIDA Y GEOQUÍMICA EN MARISMAS PATAGÓNICAS. Rosario: Rosario. 2010. Artículo Breve. Congreso. XXII CONGRESO ARGENTINO DE LA CIENCIA DEL SUELO. Asociación Argentina de la Ciencia del Suelo.

LOIZAGA DE CASTRO, ROCÍO; HOELZEL, A. RUS; CRESPO ENRIQUE A. . GENETIC POPULATION STRUCTURE OF DUSKY DOLPHINS (*LAGENORHYNCHUS OBSCURUS*) ALONG THE ARGENTINA COAST BASED ON MTDNA. Florianópolis: Florianópolis. 2010. Artículo Completo. Congreso. XIV Reunión de Trabalho de Especialistas em Mamíferos Aquáticos da América do Sul (RT)eros Aquáticos da América do Sul (RT). Sociedade Latinoamericana de Especialistas em Mamíferos Aquáticos.

ZARACHO, V.H.; LAVILLA, E. O.; MARTINAZZO, L. B.; MOTTE, M.; BASSO, N. G. . Revisión taxonómica de *Adenomera diptyx* (Anura: Leptodactylidae) en Argentina y Paraguay: Análisis morfológico, bioacústico y molecular. Buenos Aires: Buenos Aires. 2010. Resumen. Congreso. XI Congreso Argentino de Herpetología. MACN-AHA.

BARRASSO, D. A.; ALCALDE, L.; BASSO, N.G. . Morfología externa y condrocáneo de la larva de *Pleurodema thaul* (Lesson, 1826) (Anura: Leiuperidae). Buenos Aires: Buenos Aires. 2010. Resumen. Congreso. XI Congreso Argentino de Herpetología. MACN-AHA.

DIAZ-PAEZ, H.; VIDAL, M. A.; ORTIZ, J. C.; UBEDA, C. A; BASSO, N. G. . Identidad taxonómica de la rana patagónica *Atelognathus jeininensis* (Anura: Neobatrachia) a la luz de evidencia molecular y morfológica.. Buenos Aires.: Buenos Aires. 2010. Resumen. Congreso. XI Congreso Argentino de Herpetología. Asociación Herpetológica Argentina.

RODRIGUEZ, M.V; BERTILLER, M.B . Dinámica del agua del suelo y respuesta a riegos experimentales de pastos y arbustos solos y. Buenos Aires: Buenos Aires. 2010. Resumen. Congreso. XXIV Reunión Argentina de Ecología. Asociación Argentina de Ecología.

DIONISI, HEBE M.; LOZADA, MARIANA; MARCOS, MAGALÍ S.; LOVISO, CLAUDIA . Functional biomarker genes for the detection of PAH-degrading bacteria in coastal marine environments of Patagonia. Dalian: Dalian. 2010. Resumen. Congreso. BITs 1st Annual World Congress of Petromicrobiology-2010. BITeomics, Inc..



BASSO, N. G.; MARTINAZZO, L. B.; UBEDA, C. A . Filogenia molecular de las ranas patagónicas del género *Atelognathus*. La Plata: La Plata. 2010. Resumen. Congreso. IX Reunión Argentina de Cladística y Biogeografía. FCNyN-UNLP.

RICHERI M .BEESKOW AM Y AH LADIO . FARMACOPEA Y AMBIENTE EN PATAGONIA ÁRIDA. Córdoba: Córdoba. 2010. Resumen. Simposio. X Simposio Argentino y XIII Simposio Latinoamericano de Farmacobotánica. IMBIV-CONICET/Facultad de Ciencias Químicas-Dpto. Farmacia-UNC.

ACENOLAZA PABLO; BLANCO PAULA; COLDITZ RENE; LOPEZ SALDANA GERARDO; MARI NICOLAS; FISCHER ANGELES; HARDTKE, L.; HÉCTOR DEL VALLE; ANAYA JESUS; MORELLI F.; DE JESUS S . Caracterización de la heterogeneidad en coberturas de suelo para Latinoamérica y el Caribe. : Guanajuato. 2010. Resumen. Simposio. XIV Simposio Internacional Selper.

CENZANO, A.; CARRERA, A.L.; MASCIARELLI, O.; ABDALA, G.; BERTILLER, M.B . Compuestos químicos relacionados con la resistencia al estrés hídrico en *Larrea divaricata* y *Poa*. Buenos Aires: Buenos Aires. 2010. Resumen. Congreso. XXIV Reunión Argentina de Ecología. Asociación Argentina de Ecología.

HARDTKE, L.; HÉCTOR DEL VALLE; WALTER SIONE . Determinación del régimen actual de incendios en el Monte Patagónico (Argentina), mediante agrupamiento espacio-temporal de focos de calor MODIS. : Guanajuato. 2010. Resumen. Simposio. XIV Simposio Internacional Selper.

BISIGATO, ALEJANDRO J.; CAMPANELLA, M. VICTORIA; PAZOS, GUSTAVO E. . Efectos de la desertificación sobre la fenología de las diez especies vegetales dominantes del Monte Austral. Buenos Aires: Libro de resúmenes (pp. 22). 2010. Resumen. Congreso. IV Reunión binacional de ecología, XXIV Reunión Argentina de Ecología y XVII Reunión de la Sociedad de Ecología de Chile. Buenos Aires.

GRATTI, A.\* , BEESKOW, A.1 , FERNÁNDEZ, S.\* . EL GÉNERO VALERIANA EN LA ESTEPA PATAGÓNICA ARGENTINA: APORTES AL CONOCIMIENTO FITOQUÍMICO. Puerto Madryn: Buenos Aires. 2010. Resumen. Congreso. II Congreso de Química de Productos Naturales Argentino-Chileno-Hispano. La Diversidad Química y Biológica de Organismos de la Región Patagónica. Universidad Nacional de la Patagonia San Juan Bosco (UNPSJB) Argentina Universidad de Magallanes (UMAG) Chile.

BLANCO PAULA; L&#559;PEZ SALDA&#324;A GERARDO; COLDITZ RENE; MARI NICOI&#551;S; FISCHER &#550;NGEIES; ACEÑOLAZA PABLO; HARDTKE, L.; HÉCTOR DEL VALLE . En la actualidad, para implementar modelos de distribución de especies (SDMs) es necesario contar con datos climáticos que permitan modelar los hábitats. Los promedios diarios de temperatura máxima, mínima y precipitación para series temporales largas, so. : Guanajuato. 2010. Resumen. Simposio. XIV Simposio Internacional Selper.

DAHINTEN, SL: OYHENART EE. . Estado nutricional, composición y proporciones corporales en dos ciudades argentinas de Patagonia y Cuyo. Bogotá: Bogotá. 2010. Resumen. Simposio. XI Congreso Latinoamericano de Antropología Biológica. Bogotá . Colombia. Asociación Latinoamericana de Antropología Biológica y Facultad de Humanidades. Universidad nacional de Colombia.

BLANCO PAULA; WALTER SIONE; HARDTKE, L.; HÉCTOR DEL VALLE; ACENOLAZA PABLO; ZAMBONI LISANDRA; HEIT GUILLERMO; HORAK PABLO; CORTESE PABLO . Estimación espacial de variables climáticas en el territorio argentino mediante el uso de software libre.. : Guanajuato. 2010. Resumen. Simposio. XIV Simposio Internacional Selper.

ROLANDO GONZÁLEZ-JOSÉ; MARÍA CÁTIRA BORTOLINI; FRANCISCO RODRIGUES DOS SANTOS; SANDRO LUIS BONATTO . A synthetic view of morphological and genetic diversity in the Americas(As part of the symposium titled New Developments in the Origins and Evolution of Native American Populations ). : Albuquerque. 2010. Resumen. Congreso. 79th Annual Meeting of the American Association of Physical Anthropologists.

MAFFINI, MN; HALLER, MJ; DEL VALLE, HF . Análisis comparativo de los cráteres de explosión del volcán Peteroa. Malargüe: Buenos Aires. 2010. Resumen. Encuentro. E-ICES6. International Center for Earth Sciences.

FASSIANO, A.V.; RÍOS DE MOLINA, M.C.; ORTIZ, N. . ESTRÉS OXIDATIVO EN DISTINTOS ESTADIOS DE MADURACIÓN SEXUAL DE HEMBRAS DE *Octopus tehuelchus* (CEPHALOPODA: OCTOPODIDAE) DE DOS REGIONES CON DISTINTO IMPACTO ANTRÓPICO. Santa Fé, Argentina: Santa Fé. 2010. Resumen. Congreso. III Congreso Argentino de la Sociedad de Toxicología y Química Ambiental (SETAC).

BARRASSO, D. A.; BASSO, N. G.; LIZARRANDE, M.S. . Estructura poblacional de *Physalaemus fernandezae* (Muller, 1927), a lo largo de línea de costa en la provincia de Buenos Aires. Buenos Aires: Buenos Aires. 2010. Resumen. Congreso. XI Congreso Argentino de Herpetología.



- HALLER MJ; RISSO C . Intervalo de recurrencia del volcán Peteroa. Malargüe: Buenos Aires. 2010. Resumen. Encuentro. E-ICES6. International Center for Earth Sciences.
- HALLER MJ; MASSAFERRO GI; DOSTAL J; MEISTER CM . Monogenetic volcanism as an indicator of mantle heterogeneities beneath Northern Patagonia. Foz do Iguassu: Washington DC. 2010. Resumen. Congreso. 2010 AGU Meeting of the Americas. American Geophysical Union.
- RADICE, S; DEL VALLE, HF; HALLER, MJ . ¿Una anomalía térmica en el volcán Maipo?. Malargüe: Buenos Aires. 2010. Resumen. Encuentro. E-ICES6. International Center for Earth Sciences.
- GÓMEZ-VALDÉS J; SÁNCHEZ-MEJORADA G; MARTÍNEZ-ABADÍAS N; QUINTO-SÁNCHEZ M; ACUÑA V; SERRANO C; CHI J; KARMA C; TIESLER V; CUCINA A; GONZÁLEZ-JOSÉ R . Trayectorias microevolutivas de la morfología craneofacial en Mesoamérica.. : Mérida. 2010. Resumen. Congreso. I Coloquio Internacional de Bioarqueología en Área Maya, afinidades biológicas, etnicidad y dinámicas poblacionales..
- MIRSHA QUINTO SÁNCHEZ; ANTONIO GONZÁLEZ-MARTÍN; MARTÍNEZ-ABADÍAS N; GONZÁLEZ-JOSÉ R . Microevolución fenotípica craneofacial en México: inferencia desde la Morfometría Geométrica.. : Guanajuato. 2010. Resumen. Congreso. XIII Congreso Nacional de Anatomía Congreso del Bicentenario Sociedad Mexicana de Anatomía..
- MASSAFERRO, G., HALLER, M. Y DOSTAL, J . Modelos de cristalización fraccionada para basaltos plio-pleistocenos de la Patagonia septentrional: ¿una fuente común?. Río Cuarto: Río Cuarto. 2010. Resumen. Congreso. 10º Congreso de Mineralogía y Metalogía. Asociación Mineralógica Argentina.
- GARCÍA BORBOROGLU, PABLO; BOERSMA, DEE; TRATHAN, PHIL; PUTZ, KLEMENS; WIENECKE, BARBARA; LE MAHO, YVON; KOOYMAN, GERRY; MATTERN, THOMAS; CRAWFORD, ROBERT; UNDERHILL, LES; KEMPER, JESSICA; DANN, PETER; ELLENBER, URSULA; SEDDON, PHIL; VAN HEEZIK, YOLANDA; STEINFURTH, ANTJE; VARGAS, H; JIMENEZ, GABRIEL; NARANJO, SIXTO; BOST, CHARLES; DELORD, K.; LYNCH, HEATHER; DAVID, LLOYD; CERDENA, MARCOS; MAJLUF, PATRICIA; CUTHBERT, RICHARD; TRIVELPIECE, WAYNE . Symposio: Conservation status of the world's penguins. Boston, Massachusetts, Estados Unidos: Boston. 2010. Artículo Completo. Congreso. VIII International Penguin Conference. New England Aquarium.
- HALLER, MJ; COSCARELLA, M . Regímenes eruptivos contrastantes: Una aproximación probabilística simple. Córdoba: Buenos Aires. 2010. Resumen. Encuentro. XXV Reunión Científica de Geofísica y Geodesia. Asociación Argentina de Geofísicos y Geodestas.
- EDER, E. B; ALBUQUERQUE, C.; LEWIS, M. N.; MUELBERT, M. ; HINDELL, M. . SEGREGACIÓN SEXUAL EN ELEFANTES MARINOS DEL SUR: UN COMPORTAMIENTO EN EL NICHOS ISOTÓPICO DE DOS AGRUPACIONES?. Florianópolis: Florianópolis. 2010. Resumen. Congreso. XIV Reunión de Trabajo de Especialistas en Mamíferos Acuáticos (RT) y 8º Congreso SOLAMAC..
- ORIHASHI Y; MOTOKI A; HALLER MJ; SUMINO H; NAGAO K; HIRATA D; MIBE K; HONDA S; JALOWITZKI TL; IWAMORI H; ANMA R . Petrogenesis of Somuncura plateau basalt in an extra back-arc province: Dhydration-induced melting of hydrous wadsleyite beneath northern Patagonia. Foz do Iguassu: Washington DC. 2010. Resumen. Congreso. 2010 AGU Meeting of the Americas. American Geophysical Union.
- EDER, E. B; LEWIS, M. N.; MUELBERT, M.; HINDELL, M. . &#916;13C Y &#916;15N Y DISPERSIÓN ESPACIAL EN JUVENILES DE ELEFANTES MARINOS DE PATAGONIA Y ANTARTIDA. Florianópolis: Florianópolis. 2010. Otro. Congreso. XIV Reunión de Trabajo de Especialistas en Mamíferos Acuáticos (RT) y 8º Congreso SOLAMAC.
- MARÍA MARTHA (PITU) MENDEZ; EVANGELINA SCHWINDT; ALEJANDRO BORTOLUS . Ensamblajes de fauna en marismas de Patagonia: rol del cirripedio invasor Balanus glandula como especie bioingeniera. Buenos Aires: Libro de Resúmenes. 2010. Resumen. Congreso. IV Reunión Binacional de Ecología.
- GARCÍA BORBOROGLU, PABLO; BOERSMA, DEE; REYES, LAURA; CONWAY, WILLIAM; LEIDEN, TOM; HOFFMANN, LUC; ELLIS, SUSAN; BENNET, ELIZABETH . GLOBAL PENGUIN SOCIETY: THE PENGUIN ADVOCACY FOR THE OCEANS. Boston, Massachusetts, Estados Unidos: Boston. 2010. Artículo Completo. Congreso. VIII International Penguin Conference. New England Aquarium.
- DOZO, M.T.; BOUZA, P.J.; MONTI, A; PALAZZESI, L.; BARREDA, V.; MASSAFERRO, G.; SCASSO, R . Biota continental y paleoambientes del Mioceno tardío en el noreste de Patagonia (Península Valdés, Chubut, Argentina). La Plata: La Plata. 2010. Resumen. Congreso. X Congreso Argentino de Paleontología y Bioestratigrafía y el VII Congreso Latinoamericano de Paleontología. Museo de La Plata.
- HALLER, M., MASSAFERRO, G., DOSTAL, J, Y MEISER, C . Mantle heterogeneities beneath Northern Patagonia. Foz de Iguazú: Washington DC. 2010. Resumen. Congreso. AGU 2010 Meetings of the Americas. AGU.





MÁRQUEZ, M., FERNÁNDEZ, M., MASSAFERRO, G., PIANGATELLI, C. Y NAVARRETE, C. . Los lahares del Complejo Marifil en el valle inferior del Río Chubut, borde suroccidental del Macizo de Somún Curá, Patagonia.. Bahia Blanca: Bahia Blanca. 2010. Resumen. Simposio. 4º Simposio Argentino del Jurásico y sus limites. Universidad Nacional del Sur.

GATTO, ALEJANDRO; YORIO, PABLO; DOLDAN, MARÍA DEL SOCORRO; VILLANUEVA GOMILA, LUJÁN; CABRAL, KARINA . Foraging areas of Cayenne, royal and South American terns breeding in northern Patagonia, Argentina. : Campos do Jordão. 2010. Resumen. Congreso. 25th International Ornithological Congress.

GATTO, ALEJANDRO; YORIO, PABLO . Adult South American Tern diet in relation to mate and chick prey requirements in Patagonia, Argentina. : Victoria. 2010. Resumen. Conferencia. 1st World Seabird Conference.

GATTO, ALEJANDRO; YORIO, PABLO . Trophic resource partitioning among terns in different species coexisting contexts: an integrated classical and isotopic niche approach. : Victoria. 2010. Resumen. Conferencia. 1st World Seabird Conference.

FAZIO, A.; BERTELLOTTI, M. . Ataques de gaviotas cocineras dirigidos a crías de ballenas francas del sur. Florianópolis, Brasil: Florianópolis, Brasil. 2010. Artículo Breve. Congreso. XIV Reunião de Trabalho de Especialistas em Mamíferos Aquáticos da América do Sul e 8o Congresso da SOLAMAC. Florianópolis, Brasil, octubre de 2010.. SOLAMAC.

VILLANUEVA, M. C.; WALKER, B.; BERTELLOTTI, M. . Ecotourism effects on Magellanic Penguins at San Lorenzo colony, Península Valdés, Argentina. Boston, USA: Boston, USA. 2010. Resumen. Conferencia. 7th International Penguin Conference.

D'AMICO, V.; BERTELLOTTI, M.; BAKER, A. . Ectoparásitos e inversión inmunitaria de dos grupos invernantes de playeros rojizos, *Calidris canutus rufa*.. Buenos Aires: Buenos Aires. 2010. Resumen. Congreso. IV Reunión Binacional de Ecología.

PEREIRA MARQUÉS, J.; GUZMÁN, J.; POHORYLOW, M.; PÉREZ MARTÍNEZ, D.; BERTELLOTTI, M. . Evaluación de un método para la colocación de dispositivos de adjunción por ventosas (DAV) en la ballena franca del sur.. Florianópolis, Brasil: Florianópolis, Brasil. 2010. Artículo Breve. Conferencia. XIV Reunião de Trabalho de Especialistas em Mamíferos Aquáticos da América do Sul e 8o Congresso da SOLAMAC.. SOLAMAC.

CEJUELA, E.; PÉREZ MARTÍNEZ, D.; BERTELLOTTI, M. . La responsabilidad del turismo de naturaleza. Trelew, Chubut: Trelew. 2010. Resumen. Congreso. Congreso Patagónico de Turismo.

BERTELLOTTI, M. . Manejo Responsable del turismo en pingüineras - Caso Punta Tombo y Península Valdés.. Trelew, Chubut: Trelew. 2010. Resumen. Congreso. Congreso Patagónico de Turismo.

VILLANUEVA, M. C.; BERTELLOTTI, M.; WALKER, B. . Physiological responses of incubating Magellanic penguins exposed to tourism. Victoria, Canada: Victoria, Canadá. 2010. Artículo Breve. Congreso. 1st World Seabird Conference.

BERTELLOTTI, M.; FALZONI, E.; VARISCO, A.; FAZIO, A. . Pox virus en la ballena franca del sur (*Eubalaena australis*) en la costa de Península Valdés, Argentina.. Florianópolis, Brasil: Florianópolis, Brasil. 2010. Artículo Breve. Congreso. XIV Reunião de Trabalho de Especialistas em Mamíferos Aquáticos da América do Sul e 8o Congresso da SOLAMAC.

VILLANUEVA, M. C.; BERTELLOTTI, M.; WALKER, B. . Seasonal variation in behavioral and physiological response in Magellanic penguins. Campos do Jordao, Brasil: Campos do Jordao, Brasil. 2010. Resumen. Congreso. 25th International Ornithological Congress.

VALENZUELA, L.; SIRONI, M.; ROWNTREE, V.; LA SALA, L.; POZZI, L.; MOHAMED, N.; MUSMECI, L.; ANDREJUK, J.; UHART, M.; CHIRIFE, A.; MARON, C.; SEGER, J. . Population genetic structure of living and dead southern right whales (*Eubalaena australis*) off Península Valdés, Argentina.. Agadir: Impington, Cambridge. 2010. Artículo Completo. Workshop. International Whaling Commission Scientific Committee. International Whaling Commission.

SAVOYA, V; SCHWINDT, E . Estudio de la variación fenotípica de los mejillones *Mytilus* spp. del golfo San José (Chubut, Argentina). Buenos Aires, Argentina: Buenos Aires. 2010. Otro. Congreso. IV Reunión Binacional de Ecología.

DEGRATI MARIANA; SILVANA L. DANS; GRISELDA V. GARAFFO; ENRIQUE A. CRESPO . Estrategias de alimentación del delfín oscuro: integrando el comportamiento de los delfines y la distribución de sus presas en el marco de la teoría de forrajeo óptimo. Florianópolis: Florianópolis. 2010. Resumen. Congreso. 14º REUNIÓN DE ESPECIALISTAS EN MAMÍFEROS ACUÁTICOS DE AMÉRICA DEL SUR.



MEDINA, C. D.; AVILA, L. J.; SITES, J. W. JR.; MORANDO, M. . Estudio filogeográfico del complejo elongatus (Iguania: Liolaemini) en base a secuencias del gen mitocondrial citocromo B. Buenos Aires, Argentina: Buenos Aires. 2010. Resumen. Congreso. XI Congreso Argentino de Herpetología. Asociación Herpetológica Argentina.

MÓNICA A. PRIMOST; ANDRÉS AVERBUJ; ELBA MORRICONI; PABLO E. PENCHASZADEH; GREGORIO BIGATTI . IMPOSEX EN LAS COSTAS PATAGÓNICAS: MONITOREO DE CONTAMINACIÓN POR TBT UTILIZANDO GASTERÓPODOS MARINOS COMO BIOINDICADORES.. Santa Fe, Argentina: Santa Fe. 2010. Resumen. Congreso. III CONGRESO ARGENTINO DE LA SOCIEDAD DE TOXICOLOGÍA Y QUÍMICA AMBIENTAL (SETAC).

MARCELA J. NABTE . Desarrollo de criterios ecológicos para la conservación de mamíferos terrestres en Península Valdés.. Malargüe, Mendoza: Malargüe, Mendoza. 2010. Resumen. Encuentro. Sexto Encuentro del International Center for Earth Science (E-ICES 6).

NEVAS M.L.; FERRERO M.; OLIVERA N.L.; DIONISI H.; COMMENDATORE M.G.; ESTEVES J.L.; BUCALÁ V. . DYNAMICS OF A MARINE-MICROBIAL COMMUNITY DURING BIODEGRADATION OF BILGE WASTE HYDROCARBONS. Puerto Madryn: Buenos Aires. 2010. Resumen. Congreso. XLVI Reunión Anual de la SAIB. Sociedad Argentina de Investigación en Bioquímica y Biología Molecular..

ANALÍA ANDRADE; MARCELA J. NABTE; ROMINA LLANOS; SERGIO L. SABA; MARÍA TERESA BOSCHÍN . Abordaje interdisciplinarios del alcance del conflicto entre el puma (Puma concolor) y la población rural Chubutense. Diagnóstico y plan de manejo.. Malargüe, Mendoza: Malargüe, Mendoza. 2010. Resumen. Otro. Sexto Encuentro del International Center for Earth Science (E-ICES 6). International Center for Earth Sciences.

CENZANO, AM; CARRERA, AL; MASCIARELLI, O; ABDALA, G; BERTILLER, MB . Compuestos químicos relacionados con la resistencia al estrés hídrico en Larrea divaricata y Poa ligularis en el Monte patagónico. Buenos Aires: Buenos Aires. 2010. Resumen. Otro. IV Reunión Binacional de Ecología. AsAE, Asociación de Ecología de Chile.

CARRERA, AL; BERTILLER, MB . Descomposición del mantillo en ecosistemas áridos del Monte patagónico. Buenos Aires: Buenos Aires. 2010. Resumen. Otro. IV Reunión Binacional de Ecología. AsAE, Asociación de Ecología de Chile.

CARRERA, A.L.; BERTILLER, M.B . Descomposición del mantillo en ecosistemas áridos del Monte patagónico. Buenos Aires: Buenos Aires. 2010. Resumen. Congreso. XXIV Reunión Argentina de Ecología. Asociación Argentina de Ecología.

MIRTHA N. LEWIS . VETERINARIOS INVOLUCRADOS EN ECOLOGÍA DE MAMÍFEROS MARINOS:. Buenos Aires: Libro de Resúmenes. 2010. Artículo Breve. Congreso. X Congreso Nacional AVEACA-Congreso del Bicentenario. Asociación Veterinaria de Animales de Compañía.

#### TRABAJOS EN EVENTOS C-T NO PUBLICADOS

Total: 65

MARCELO BERTELLOTTI; ELVIRA FALZONI; ALEJANDRA VARISCO; ANA FAZIO . Pox virus en ballena franca del sur (Eubalaena australis) en la costa de Península Valdés, Argentina. Brasil: . 2010. Artículo Breve. Congreso. XIV Reunião de Trabalho de Especialistas em Mamíferos Aquáticos da América do Sul (RT) e o 8º Congresso da Sociedade Latinoamericana de Especialistas em Mamíferos Aquáticos (SOLAMAC).

ANA FAZIO; MARCELO BERTELLOTTI . Ataques de gaviotas cocineras dirigidos a crías de ballenas francas del sur. Brasil: . 2010. Artículo Breve. Congreso. XIV Reunião de Trabalho de Especialistas em Mamíferos Aquáticos da América do Sul (RT) e o 8º Congresso da Sociedade Latinoamericana de Especialistas em Mamíferos Aquáticos (SOLAMAC).

J. DIMA, P. BARÓN , N. ZARITZKY . DESNATURALIZACIÓN DE PROTEÍNAS DURANTE EL TRATAMIENTO TÉRMICO DE CRUSTACEOS DE LA PATAGONIA ARGENTINA. CORDOBA: ENVIADO. 2010. Resumen. Congreso. II Reunión Interdisciplinaria de Tecnología y Procesos Químicos. PLAPIQUI-CONICET.

MACHO G; NAYA I; FREIRE J; PARMA AM; PRINCE J; ORENSANZ JM . CAN BAREFOOT ECOLOGISTS PROVIDE SCIENTIFIC/TECHNICAL SUPPORT AND CONTRIBUTE TO IMPROVE MANAGEMENT IN SS-FISHERIES?. Bangkok, Thailand: Bangkok, Thailand. 2010. Resumen. Congreso. World Small-Scale Fisheries Congress (WSFC).

GÓMEZ OTERO, J., J.E. MORENO Y V. SCHUSTER . Ocupaciones tardías en el valle inferior del Río Chubut: primeros resultados del sitio Cinco Esquinas 1. Mendoza: . 2010. Artículo Completo. Congreso. XVII Congreso Nacional de Arqueología Argentina. Facultad de Filosofía y Letras . Universidad Nacional de Cuyo.



10620110100003

RODRÍGUEZ, MARIA VICTORIA; BERTILLER, MÓNICA BEATRIZ . Dinámica del agua del suelo y respuesta a riegos experimentales de pastos y arbustos solos y asociados en el Monte patagónico. Buenos Aires: . 2010. Artículo Completo. Congreso. IV Reunion binacional de Ecología.

D'AMICO V. L.,; BERTELLOTTI, M.; BAKER A.J. . Ectoparásitos e inversión inmunitaria de dos grupos invernantes de playeros rojizos, *Calidris canutus rufa*. Buenos Aires: . 2010. Resumen. Congreso. IV Reunión Binacional de Ecología.

VERÓNICA SCHUSTER Y ANAHÍ BANEGAS . Rayos X en la cerámica arqueológica de Patagonia: primeras experiencias para la costa y meseta central del Chubut. Mendoza: Mendoza. 2010. Artículo Completo. Congreso. XVII Congreso Nacional de Arqueología Argentina. Facultad de Filosofía y Letras . Universidad Nacional de Cuyo.

NIEVAS M.L. . Biodegradación de hidrocarburos por consorcios microbianos de origen marino. Su aprovechamiento en tratamiento de efluentes.. Puerto Madryn: . 2010. Taller. TALLER DE TRABAJO EN EL MARCO DEL PROYECTO DE COOPERACIÓN MINCYT-CAPEs - 2010. CENPAT.

AVERBUJ, A. . Biología Integrativa de *Buccinanops cochlidium* de golfos norpatagónicos. Puerto Madryn: Puerto Madryn. 2010. Otro. Jornada. Primera Jornada de Becarios del CENPAT. CENPAT - CONICET.

KLAICH, M. JAVIER; PEDRAZA, SUSANA NOEMÍ; COSCARELLA, MARIANO ALBERTO; CRESPO, ENRIQUE ALBERTO . ESTIMACION DEL GRADO DE ASOCIACIÓN INDIVIDUAL BASADO EN MODELOS MULTITESTADO DE CAPTURA-RECAPTURA. Trelew, Chubut, Argentina: . 2010. Resumen. Congreso. Reunion del Grupo Argentino de Biometría. Grupo Argentino de Biometría y Universidad Nacional de la Patagonia San Juan Bosco.

MEDINA, C.; SITES, JR. J. W.; AVILA, L.J.; MORANDO, M. . Estudio filogeográfico del complejo *elongatus* (*Iguania: Liolaemini*) en base a secuencias del gen mitocondrial citocromo b.. Buenos Aires: . 2010. Resumen. Congreso. XI Congreso Argentino de Herpetología.. AHA-Museo Arg. Cs. Nat. Bernardino Rivadavia.

IBARGÜENGOYTÍA, N., MEDINA, M. FERNÁNDEZ, J. & J.A. SCOLARO. . THERMOPHYSIOLOGY IN LIOLAEMIDS FROM PATAGONIA: HAS EVOLUTION WRITTEN COMPARATIVE STORIES IN GONDWANIAN LANDS ?. Bariloche: . 2010. Resumen. Simposio. VI Southern Connection Congress.. Universidad Nacional del Comahue.

NICOLÁSSUÁREZ; MA. VALERIA RETANA; PABLO YORIO . DIET COMPOSITION AND SEASONAL CHANGES IN PREY SELECTION IN THE THREATENED OLROG S GULL *LARUS ATLANTICUS* BREEDING IN NORTHERN PATAGONIA, ARGENTINA. Victoria, Canadá: . 2010. Artículo Completo. Congreso. 1st World Seabird Conference.

CELLA PIZARRO, L.; BISIGATO, A. . Análisis gráfico de vectores (AGV) para interpretar efectos de la sequía sobre los fotoasimilados en plantas juveniles de especies del Monte Austral. Buenos Aires, Argentina: . 2010. Resumen. Congreso. IV Reunión Binacional de Ecología.

AGUSTINA GÓMEZ LAICH; RORY P. WILSON; ADRIAN GLEISS; EMILY L.C.SHEPARD; FLAVIO QUINTANA . Use of Overall Dynamic Body Acceleration for estimating energy expenditure in free-living animals; do locomotory types affect the relationships?. Victoria, BC, Canada: . 2010. Resumen. Conferencia. First Seabird World Conference. Pacific Seabird Group and 25 other professional seabird and research organisations from around the world.

MORANDO, M.; CARMARGO, A.; AVILA, L.J.; SITES, JR. J. W. . Temporal congruence of replicated patterns of vicariance and range expansion in Patagonian lizards. Bariloche: . 2010. Resumen. Congreso. VI Southern Connection. Universidad Nacional del Comahue-CONICET-INTA.

AMOROSO RO; GAGLIARDINI DA; PARMA AM; ORENSANZ JM . Medium Resolution Remote Sensing in the Coastal Zone: a Frame for Small-Scale Fisheries Assessment in Patagonia (Argentina). Kochi, India: Copenhagen, Denmark. 2010. Artículo Completo. Simposio. Remote Sensing and Fisheries International Symposium.

MARÍA VALERIA RETANA; MIRTHA LEWIS . aROBIS: Herramienta informática para el análisis de la biodiversidad marina. San Miguel de Tucumán: . 2010. Otro. Congreso. I Congreso Latinoamericano (IV Argentino) de Conservación de la Biodiversidad.

JAVIER CIANCIO; ESTEBAN FRERE . Combining geographic information systems and stable isotope analysis to infer Magellanic Penguin diet in their austral distributio. Victoria: . 2010. Congreso. 1st World Seabird Conference.

JOSE ELIAS FERNANDEZ ALFAYA . Genetica poblacional reproduccion y dieta de *Malacobdela arrokeana*, (*Nemertea:Bdellonemertea*) en los golfos Norpatagonicos. Palacion de la Legislatura de la provincia de Chubut, Rawson: . 2010. Otro. Jornada. II Jornada nacional de becarios cofinanciados de la provincia de Chubut. Secretaria de ciencia tecnologia e innovacion tecnologica de la provincia de Chubut.



BOUZA P. ; C. SAIN ; I. RÍOS ; A. BORTOLUS & Y. IDASZKIN . GENERACIÓN ÁCIDA Y GEOQUÍMICA EN MARISMAS PATAGÓNICAS. Rosario, Santa Fe: . 2010. Otro. Congreso. XXII Congreso Argentino de la Ciencia del Suelo. Asociación Argentina de la Ciencia del Suelo.

BAGGIO, S.; HARVEY, M.; DIAZ DE VIVAR, E.; JONES, NATALIA; KLAICH, M. JAVIER; AMOROSO, E.; AMEGHINO, S.P.; AVARO, M. . Complementos Informáticos en un Curso Básico de Química General. Santa Fe, Argentina: . 2010. Artículo Breve. Jornada. VI Jornadas Internacionales y IX Jornadas Nacionales de la enseñanza universitaria de la química. Facultad de Bioquímica y Ciencias Bioólicas de la Universidad Nacional del Litoral y la Asociación Química Argentina.

VEZUB, JULIO ESTEBAN; DE OTO, ALEJANDRO J. . Imbelloni, Bórmida y los archivos etnológicos de la argentinidad hacia 1950.. San Pedro de Atacama: . 2010. Congreso. VII Congreso Chileno de Antropología. Congreso de Antropólogos de Chile y Universidad Católica del Norte.

MINOLI, I.; M KOZYKARISKI,; MORANDO, M.; AVILA, L.J. . . Diversidad y riqueza de especies de reptiles en la Provincia del Chubut.. Buenos Aires: . 2010. Congreso. XI Congreso Argentino de Herpetología.

LO RUSSO, VIRGINIA; PASTOR DE WARD, CATALINA TERESA; VILLARES, GABRIELA; RUBILAR, TAMARA . Importancia de la meiofauna para monitoreo de fondos a largo plazo. Comodoro Rivadavia: . 2010. Artículo Breve. Otro. 2º Seminario Internacional del Golfo San Jorge y Mar Austral. Centro de innovación y desarrollo Mar Austral.

GARCÉS, MARISA; OLIVERA, NELDA; TAGLIAFERRO, MARINA; QUIROGA, PAMELA; SEQUEIROS, CYNTHIA . BACTERIAS AUTÓCTONAS DEL TRACTO INTESTINAL DE TRUCHA ARCO IRIS CON ACTIVIDAD ANTIMICROBIANA CONTRA PATÓGENOS DE PECES. Puerto Madryn, Chubut: . 2010. Congreso. II Congreso de Química de Productos Naturales Argentino Chileno Hispano. Universidad de Magallanes - Chile; Universidad Nacional de la Patagonia San Juan Bosco.

BALA, L.O. . La educación como herramienta fundamental para facilitar la conservación de humedales.. Caracas, Venezuela: . 2010. Resumen. Simposio. Simposio Humedales de Venezuela . V Jornadas de Investigación. Instituto de Zoología y Ecología Tropical.

DIEZ ME; RADASHEVSKY V; ORENSANZ JM . Spionids associated with molluscs of commercial interest in northern Argentine Patagonia. Lecce, Italy: Lecce, Italy. 2010. Resumen. Conferencia. Xth International Polychaete Conference. Stazione Zoologica di Napoli.

G. BIGATTI . Rocky Shores from Puerto Madryn (Argentina).. USB-Caracas: . 2010. Artículo Breve. Workshop. NaGISA Caribbean and South American Seas Workshop..

WALKER, BRIAN; VILLANUEVA, CECILIA . Behavior and Hormonal Responses to Tourism Stress Differ with Variable History of Visitation to Magellanic Penguin Colonies. Boston: . 2010. Conferencia. 7th International Penguin Conference. New England Aquarium.

IGNACIO MINOLI; MÓNICA L. KOZYKARISKI; MARIANA MORANDO; LUCIANO J. AVILA . Diversidad y Riqueza de Especies de Reptiles en la Provincia del Chubut. Buenos Aires: . 2010. Congreso. XI Congreso Argentino de Herpetología. Museo Argentino de Ciencias Naturales Bernardino Rivadavia - CONICET.

VILLANUEVA, CECILIA; BERTELLOTTI, MARCELO; WALKER, BRIAN . Ecotourism effects on Magellanic Penguins at San Lorenzo colony, Peninsula Valdés, Argentina. Boston: . 2010. Conferencia. 7th International Penguin Conference. New England Aquarium.

BORELLA, F.; LHEUREUX, G.L.; GRANDI, F. . Evaluation of summer exploitation of Otaria flavescens in coastal archaeological sites of Patagonia. París: . 2010. Resumen. Conferencia. 11th International Council for ArchaeoZoology Conference.

KANE, OLIVIA J.; SMITH, JEFFREY R.; BOERSMA, P. DEE; PARSONS, NOLA J.; STRAUSS, VENESSA; GARCIA-BORBOROGLU, PABLO; VILLANUEVA, CECILIA . Feather-loss disorder in African and Magellanic penguins. Boston: . 2010. Conferencia. 7th International Penguin Conference. New England Aquarium.

B.G. WALKER; C. VILLANUEVA . Long or short histories of tourism visitation differentially affect hormonal but not behavioral response to visitation in magellanic penguins. Campos do Jordao, SP: . 2010. Congreso. International Ornithological Congress.

M.C. VILLANUEVA; B. WALKER; M. BERTELLOTTI . Seasonal variation in behavioral and physiological response in Magellanic penguins. Campos do Jordao, SP: . 2010. Congreso. International Ornithological Congress.



C. VILLANUEVA; M. BERTELLOTTI; B.G. WALKER . Physiological responses of incubating Magellanic penguins exposed to tourism. Victoria: . 2010. Conferencia. 1st World Seabird Conference.

GRANDI, M.F.; DANS, S.L.; CRESPO, E.A. . Patrón de mortalidad y comparación de la supervivencia actual y pasada del lobo marino común, *Otaria flavescens*, del norte de Patagonia. Florianópolis: . 2010. Resumen. Congreso. XIV Reunión de Trabajo de Especialistas en Mamíferos Acuáticos de América del Sur. SOLAMAC.

CRESPO, E.A., S.N. PEDRAZA, S.L. DANS, M.A.COSCARELLA & G.M. SVENDSEN . Aerial surveys of southern right whales *Eubalaena australis* in the neighbourhood of Península Valdés during the period 1999-2008. Puerto Madryn, Argentina: . 2010. Resumen. Workshop. SOUTHERN RIGHT WHALE DIE-OFF WORKSHOP.

DANS, S.L., G.V. GARAFFO, M. DEGRATI, G. SVENDSEN, A. GAGLIARDINI AND E.A. CRESPO . Coastal areas in the Península Valdés region.. Puerto Madryn, Argentina: . 2010. Resumen. Workshop. SOUTHERN RIGHT WHALE DIE-OFF WORKSHOP.

GRANDI M.F., N.A. GARCÍA, M. DEGRATI, M.S. LEONARDI, R. LOIZAGA DE CASTRO, D. VALES, S.L. DANS, S.N. PEDRAZA & E.A. CRESPO . Cachalote (*Physeter macrocephalus*): nuevo registro y recopilación de los varamientos a lo largo de la costa Argentina.. Florianópolis: . 2010. Resumen. Congreso. 14a REUNIÃO DE TRABALHO DE ESPECIALISTAS EM MAMÍFEROS AQUÁTICOS DA AMÉRICA DO SUL & 8º CONGRESSO DA SOCIEDADE LATINO AMERICANA DE ESPECIALISTAS EM MAMÍFEROS AQUÁTICOS.

HERNÁNDEZ-ORTS, J.S., E.A. CRESPO, J.A. TIMI, J.A. RAGA & F.J. AZNAR . Consistent sexual differences in trunk spine growth between cystacanths and adults of two species of *Corynosoma* (Acanthocephala: Polymorphidae): do each sex exhibit a different strategy to attach to the definitive host?. Melbourne, Australia: . 2010. Resumen. Congreso. THE XIITH INTERNATIONAL CONGRESS OF PARASITOLOGY (ICOPA).

HERNÁNDEZ, M.A.; BALA, L.O.; MUSMECI, L. . Desplazamiento en la cronología del paso migratorio del Playero Rojizo.. Puerto Madryn, Argentina: . 2010. Resumen. Taller. Humedales Costeros y Adaptación al Cambio Climático.

RODRIGUES DE ABREU, A., L.R. DE OLIVEIRA, E.A. CRESPO, D. RODRIGUEZ, V. FRANCO TRECUI & S.L. BONATTO. . Diversidade genética e estrutura populacional do Lobo-Marinheiro Sul-Americano, *Arctocephalus australis* ao longo da costa Atlântica da América do Sul. Florianópolis: . 2010. Resumen. Congreso. 14a REUNIÃO DE TRABALHO DE ESPECIALISTAS EM MAMÍFEROS AQUÁTICOS DA AMÉRICA DO SUL & 8º CONGRESSO DA SOCIEDADE LATINO AMERICANA DE ESPECIALISTAS EM MAMÍFEROS AQUÁTICOS.

DEGRATI, M., S.L. DANS, G.V. GARAFFO & E.A. CRESPO . Estrategías de alimentación del delfín oscuro: integrando el comportamiento de los delfines y la distribución de sus presas en el marco de la teoría de forrajeo óptimo.. Florianópolis: . 2010. Resumen. Congreso. 14a REUNIÃO DE TRABALHO DE ESPECIALISTAS EM MAMÍFEROS AQUÁTICOS DA AMÉRICA DO SUL & 8º CONGRESSO DA SOCIEDADE LATINO AMERICANA DE ESPECIALISTAS EM MAMÍFEROS AQUÁTICOS.

SVENDSEN, G.M., S.L. DANS, R.A. GONZÁLEZ, E.A. CRESPO, M.A. ROMERO, G. WILLIAMS & D. GAGLIARDINI . Estudio de distribución espacial y preferencia de hábitat de dos especies de delfines simpátricos, utilizando Modelos de Nicho Ecológico.. Florianópolis: . 2010. Resumen. Congreso. 14a REUNIÃO DE TRABALHO DE ESPECIALISTAS EM MAMÍFEROS AQUÁTICOS DA AMÉRICA DO SUL & 8º CONGRESSO DA SOCIEDADE LATINO AMERICANA DE ESPECIALISTAS EM MAMÍFEROS AQUÁTICOS.

LOIZAGA DE CASTRO, R., A. RUS HOELZEL & E.A. CRESPO . Genetic population structure of dusky dolphins (*Lagenorhynchus obscurus*) along the argentine coast based on mtDNA.. Florianópolis: . 2010. Resumen. Congreso. 14a REUNIÃO DE TRABALHO DE ESPECIALISTAS EM MAMÍFEROS AQUÁTICOS DA AMÉRICA DO SUL & 8º CONGRESSO DA SOCIEDADE LATINO AMERICANA DE ESPECIALISTAS EM MAMÍFEROS AQUÁTICOS.

HERNÁNDEZ-ORTS, J.S., E.A. CRESPO, N.A. GARCÍA, F.E. MONTERO, J.A. RAGA & F.J. AZNAR . Infection patterns of *Corynosoma* spp. (Acanthocephala: Polymorphidae) in paratenic fish hosts from Patagonia (Argentina).. Melbourne, Australia: . 2010. Resumen. Congreso. THE XIITH INTERNATIONAL CONGRESS OF PARASITOLOGY (ICOPA).

LEONARDI, M.S., E.A. CRESPO, P. MATEU, J.A. RAGA & F.J. AZNAR. . Life begins when the host is ashore: habitat use by a louse infecting a diving mammal.. Melbourne, Australia: . 2010. Resumen. Congreso. THE XIITH INTERNATIONAL CONGRESS OF PARASITOLOGY (ICOPA).

LEONARDI, M.L., E.A. CRESPO, M. FERNÁNDEZ, J.A. RAGA & F.J. AZNAR. . Living between two worlds: ecological, morphological and physiological adaptations of amphibious lice.. Cappadocia, Turkey: . 2010. Resumen. Congreso. FOURTH INTERNATIONAL CONFERENCE ON PHTHIRAPTERA,.



ENRIQUE A. CRESPO . Mamíferos Acuáticos en América del Sud: sus problemas y una visión prospectiva para su conservación en un marco económico y político. Medellín, Colombia: . 2010. Resumen. Congreso. III CONGRESO COLOMBIANO DE ZOOLOGÍA.

VALES, D.G., N.A. GARCIA, E.A. CRESPO & J.T. TIMI. . Parasites of a marine benthic fish in the Southwester Atlantic: searching for recurrent geographical patterns of community structure.. Melbourne, Australia,; . 2010. Resumen. Congreso. THE XIITH INTERNATIONAL CONGRESS OF PARASITOLOGY (ICOPA).

SZEPHEGYI, M.N., F. DOÑO, F. REYES, R. FORSELLEDO, V. FRANCO TRECÚ & E.A. CRESPO . Primer relevamiento sistemático de captura incidental de mamíferos marinos en la flota de arrastre de fondo costero de Uruguay.. Florianópolis: . 2010. Resumen. Congreso. 14a REUNIÃO DE TRABALHO DE ESPECIALISTAS EM MAMÍFEROS AQUÁTICOS DA AMÉRICA DO SUL & 8º CONGRESSO DA SOCIEDADE LATINO AMERICANA DE ESPECIALISTAS EM MAMÍFEROS AQUÁTICOS.

ROMERO, M.A., S.L. DANS, R.A. GONZÁLEZ, G.M. SVENDSEN, N.A. GARCÍA & E.A. CRESPO . Solapamiento trófico entre el lobo marino de un pelo (*Otaria flavescens*) y la pesquería de arrastre demersal del golfo San Matías.. Florianópolis: . 2010. Resumen. Congreso. 14a REUNIÃO DE TRABALHO DE ESPECIALISTAS EM MAMÍFEROS AQUÁTICOS DA AMÉRICA DO SUL & 8º CONGRESSO DA SOCIEDADE LATINO AMERICANA DE ESPECIALISTAS EM MAMÍFEROS AQUÁTICOS.

M.R. BUONO; M. A.COZZUOL . Un nuevo Ziphiidae (Cetacea: Odontoceti) del Mioceno tardío temprano de Patagonia, Argentina. La Plata, Buenos Aires: . 2010. Congreso. X Congreso Argentino de Paleontología y Bioestratigrafía, VII Congreso Latinoamericano de Paleontología. Facultad de Ciencias Naturales y Museo de La Plata.

M.T. DOZO Y M.R. BUONO . Los primeros cráneos y moldes endocraneanos de *Cardiatherium patagonicum* Vucetich, Deschamps, Olivares y Dozo (Rodentia, Hydrochoeridae) del Mioceno tardío de Argentina: Anatomía y Neuromorfología. La Plata, Buenos Aires: . 2010. Congreso. X Congreso Argentino de Paleontología y Bioestratigrafía, VII Congreso Latinoamericano de Paleontología. Facultad de Ciencias Naturales y Museo de La Plata.

RETANA, MARÍA V.; LEWIS M. . Herramienta informática para el análisis de la biodiversidad marina. San Miguel de Tucumán: . 2010. Congreso. I Congreso Latinoamericano (IV Argentino) de Conservación de la Biodiversidad..

CAROLINA PASCHETTA; DE AZEVEDO, SOLEDAD; CASTILLO, LUCÍA; GONZÁLEZ, MARINA; GONZÁLEZ-JOSÉ, ROLANDO . Los cambios dietarios y su potencial influencia en estructuras craneofaciales. : . 2010. Encuentro. Primer Encuentro de Morfometría "Morfometría Geométrica y Estudios Filogenéticos".. Universidad Nacional de La Plata, Facultad de Cs Nat y Museo.

TETA PABLO; FORMOSO ANAHÍ E.; DE TOMMASO D.; ULYSES F.J. PARDIÑAS . Micromamíferos depredados por *Bubo magellanicus* en Argentina y Chile. Bahía Blanca: . 2010. Jornada. . XXIII Jornadas Argentinas de Mastozoología.

BERNARDIS A.; FORMOSO ANAHÍ E.; MERINO M.L.; NAVARRO M.C.; ULYSES F.J. PARDIÑAS . Micromamíferos (*Didelphimorphia* y *Rodentia*) de la porción extra-andina del Neuquén (Argentina): diversidad y biogeografía. : . 2010. Jornada. XXIII Jornadas Argentinas de Mastozoología.

EDER, E.; LEWIS, M.; MUELBERT M.; HINDELL M. . Isótopos C y N y dispersión espacial en juveniles de elefante marino de Patagonia y Antártida. Florianópolis: . 2010. Congreso. XIV Reunión de Trabajo de Especialistas en Mamíferos Acuáticos de América del Sur. Sociedad Latinoamericana de Mamíferos Acuáticos.

DE AZEVEDO, SOLEDAD; ARIADNA NOCERA; CAROLINA PASCHETTA; CASTILLO, LUCÍA; GONZÁLEZ, MARINA; GONZÁLEZ-JOSÉ, ROLANDO . Evaluando modelos microevolutivos para el poblamiento temprano del Nuevo Mundo: la importancia del flujo génico recurrente con Asia.. : . 2010. Encuentro. Primer Encuentro de Morfometría "Morfometría Geométrica y Estudios Filogenéticos".. División Antropología Facultad de Ciencias Naturales y Museo Universidad Nacional de La Plata. La Plata, Argentina..

FORMOSO ANAHÍ E.; UDRIZAR SAUTHIER D.E.; TETA PABLO; PALMA EDUARDO; ULYSES F.J. PARDIÑAS . Distribución austral de *Lestodelphys halli* y *Thylamys pallidior* en Patagonia, Argentina. Bahía Blanca: . 2010. Jornada. XXIII Jornadas Argentinas de Mastozoología.

EDER, E.; ALBUQUERQUE, C; LEWIS, M.; MUELBERT M.; HINDELL M. . Segregación sexual en elefantes marinos del Sur un comportamiento en el nicho isotópico de dos agrupaciones?. Florianópolis: . 2010. Congreso. XIV Reunión de Trabajo de Especialistas en Mamíferos Acuáticos. Sociedad Latinoamericana de Mamíferos Acuáticos.



**CONVENIOS, ASESORIAS O STAN**

Total: 9

BALDI R.; CARMANHAHI P. . *DESARROLLO, IMPLEMENTACIÓN Y MONITOREO DE ESQUILA DE GUANACOS EN SILVESTRÍA EN LA PROVINCIA DE CHUBUT*. Secretaría de Ciencia, Tecnología e Innovación. Provincia de Chubut. DIC. 2010-DIC. 2011. Investigador. Servicios Tecnológicos de Alto Nivel (STAN). Protocolo de manejo, capacitación, evaluación de estado de poblaciones silvestres. Organizacional. Recursos naturales renovables-Varios. \$ 434531.25

BALDI R.; DEL VALLE H. . *ESTUDIO Y RELEVAMIENTO DE LA ABUNDANCIA Y DISTRIBUCIÓN DEL GUANACO EN LA PROVINCIA DE CHUBUT*. Secretaría de Ciencia, Tecnología e Innovación. Provincia de Chubut. DIC. 2010-DIC. 2011. Investigador. Servicios Tecnológicos de Alto Nivel (STAN). Base de datos sobre distribución y abundancia, y protocolo de monitoreo de poblaciones de guanacos. Organizacional. Recursos naturales renovables-Varios. \$ 169895.82

JULIO L. LANCELOTTI; BANDIERI, LUCAS; MIGUEL A. PASCUAL . *Estudios ecológicos y pesqueros en la Laguna del Medio, meseta del Lago Strobel*. Ea. Cerro Bayo, de Torcuato Sozio. NOV. 2010-MAY. 2011. Asesor. Servicios Tecnológicos de Alto Nivel (STAN). Generación de información ecológica de base. Biológica. Recursos naturales renovables. \$ 13400

GOMEZ OTERO, JULIETA; MORENO, J. EDUARDO . *Guión museológico arqueológico para el Centro de Interpretación Punta Tombo (Chubut)*. Estudio Matías Martínez-Adriana Maestri SH. OCT. 2010-OCT. 2010. Asesor. Servicios Tecnológicos de Alto Nivel (STAN). Guión museológico. Social. Des.Socioecon.y Serv.-Varios. \$ 5693

DAHINTEN SL . *Peritaje Forense*. MINISTERIO PUBLICO FISCAL. COMODORO RIVADAVIA ,PODER JUDICIAL CHUBUT. JUL. 2010-AGO. 2010. Prestador de un Servicio. Servicios Tecnológicos de Alto Nivel (STAN). Peritaje forense. Social. Otros campos. \$ 3000

DAHINTEN SL . *Peritaje Forense*. MINISTERIO PUBLICO FISCAL. RAWSON. PODER JUDICIAL.CHUBUT. ABR. 2010-MAY. 2010. Prestador de un Servicio. Servicios Tecnológicos de Alto Nivel (STAN). peritajes forenses. Social. Otros campos. \$ 1500

DR. PABLO J. BOUZA , ING AGR. CLAUDIA L. SAIN . *ESTUDIO DE LA LÍNEA DE BASE AMBIENTAL PROYECTO NAVIDAD, CHUBUT-MUESTREO DE SEDIMENTOS SUPERFICIALES (contenido en elementos mayoritarios, minoritarios, metales y trazas*. Minera Argentina. MAR. 2010-AGO. 2010. Técnico. Asesoría Técnica. Estudio de Línea de base. Geológica y edafológica. Medio terrestre. \$ 23950

L.A. VENERUS . *Detalle de las actividades realizadas durante el monitoreo de la XXX Fiesta Nacional del Salmón de Mar, y algunas recomendaciones para el desarrollo de la competencia de pesca de altura y el pesaje*. Hugo Stecconi, Secretario de Pesca de la Provincia de Chubut; Eugenio Rodríguez, Intendente de Camarones. FEB. 2010-FEB. 2010. Investigador. Asesoría Técnica. Modelo de organización y/o gestión. Recomendaciones para el desarrollo de un evento deportivo. Rec.Nat.Renov.-Conservacion y preservacion. \$ 0

AMOROSO, R.; PARMA, A.M.; KOWALIK, A.; DE GARÍN, N.; ORENSANZ, J.M. . *Relevamiento de bancos de vieira tehuelche en el golfo San José-SANJO 2010*. Secretaría de Pesca del Chubut. FEB. 2010-ABR. 2010. Investigador. Convenio I+D. Soporte técnico al manejo pesquero. Evaluación de abundancia de recurso pesquero. Recursos naturales renovables-Varios. \$ 18095

**INFORMES TECNICOS**

Total: 10

RIVA ROSSI, CARLA; LIBEROFF, ANA LAURA; QUIROGA, PAMELA; TAGLIAFERRO, MARINA; PASCUAL, MIGUEL . *Reporte Técnico - Campañas de Investigación Septiembre 2009 y Noviembre 2009*. . SEP. 2010-DIC. 2010. p. 1-17. Proceso de producción. Biológica. Biología. Produccion animal-Pesca. \$ 0

NILDA ESTER WEILER . *Colaboración en el Centro de interpretacion de punta toambo*. Direccion de Turismo provincia del Chubut. SEP. 2010-DIC. 2010. p. 1-6. Bien de consumo final o su/s componente/s. Social. Ciencias de la Tierra,del Agua y de la Atmósfera. Otros campos. \$ 20000

NIEVAS M.L.; COMMENDATORE M.G.; FRAMCO M.A.; ESTEVES J.L. . *HIDROCARBUROS EN PLUMAS DE PINGÜINOS DE MAGALLANES (SPHENISCUS MAGELLANICUS), GENERADOS POR UN DERRAME EN EL MAR ARGENTINO. SEPTIEMBRE DE 2010*. Fundación Patagonia Natural. SEP. 2010-OCT. 2010. p. 1-12. Infome Técnico sobre contaminación Ambiental. Química. Ciencias de la Tierra,del Agua y de la Atmósfera. Rec.Hidr.-Contaminacion y saneamiento. \$ 0

SCHWINDT E; DARRIGRAN G; REPIZO H . *Informe*. PNA y SAyDS. MAY. 2010-NOV. 2010. p. 1-334. Análisis de Situacion Nacional. Biológica. Biología. Rec.Nat.Renov.-Conservacion y preservacion. u\$s 2500



10620110100003

DIAZ DE VIVAR, MARÍA; C. T. PASTOR DE WARD . *Segundo Informe Técnico de Avance Proyecto N° 002/08 UNPSJB.* . ABR. 2010-ABR. 2011. p. 1-20. informe académico. Biológica. Bioquímica. Rec.Nat.Renov.-Conservacion y preservacion. \$ 0

BOUZA, P; SAIN, C . *Estudio de la línea de base ambiental Proyecto Navidad, Chubut. Muestreo de sedimentos superficiales (contenido en elementos mayoritarios, minoritarios, metales y trazas)..* Hidroar SA. MAR. 2010-AGO. 2010. p. 1-24. Estudio de Línea de base Ambiental. Geológica. Ciencias de la Tierra,del Agua y de la Atmósfera. Rec.Nat.No Renov.-Minerales metalicos. \$ 2914

LECH R.R. . *Plan de Manejo Rector del Parque Punta Cuevas.* Municipalidad de Puerto Madryn, SubSecr. Cultura. MAR. 2010-JUN. 2011. p. 1-6. Modelo de organización y/o gestión. Geología y Paleontología. Ciencias de la Tierra,del Agua y de la Atmósfera. Ordenamiento territorial-varios. \$ 0

BALA, LUIS OSCAR; D'AMICO, VERÓNICA L.; HERNÁNDEZ, MARÍA DE LOS ÁNGELES; MUSMECI, LUCIANA RAQUEL . *MONITOREO DE PLAYEROS ROJIZOS (Calidris canutus rufa) DURANTE LA ESCALA MIGRATORIA EN PENÍNSULA VALDÉS TEMPORADA 2010.* MANOMET Center For Conservation Sciences, Massachussets. MAR. 2010-MAY. 2010. p. 1-11. Bien de consumo final o su/s componente/s. Biológica. Biología. Rec.Nat.Renov.-Conservacion y preservacion. \$ 15740.04

AMOROSO, R.; A. M. PARMA; DE GARÍN, N.; KOWALIK, A.; ORENSANZ, J.M. . *Relevamiento de bancos de vieira tehuelche en el golfo San José- SANJO 2010. Informe Técnico LAPEMAR (Laboratorio de PEces y MARiscos de Interés Comercial, CENPAT CONICET) N° 25..* Subsecretaría de Pesca de la Provincia del Chubut. ENE. 2010-ABR. 2010. p. 1-30. Soporte técnico al manejo pesquero. Evaluacion de abundancia de recurso pesquero. Biología. Produccion animal-Pesca. \$ 18095

GARCÍA BORBOROGLU, PABLO . *Plan de Manejo Colonia de pingüinos de Magallanes de "El Pedral".* . ENE. 2010-DIC. 2010. p. 1-4. Conservacion y uso turistico. Biológica. Biología. Rec.Nat.Renov.-Conservacion y preservacion. \$ 0

#### FIRMAS ORIGINALES

#### PRESENTACION DE LA MEMORIA (\*\*)

.....  
Lugar y Fecha

.....  
Firma del Director  
LEWIS, MIRTHA NOEMI

(\*\*) Por medio de la presente declaro en carácter de DECLARACION JURADA que los datos consignados tanto en la versión impresa como en la electrónica, son idénticos.



10620110100003