

Bosquejo de una etnología de la provincia de Río Negro

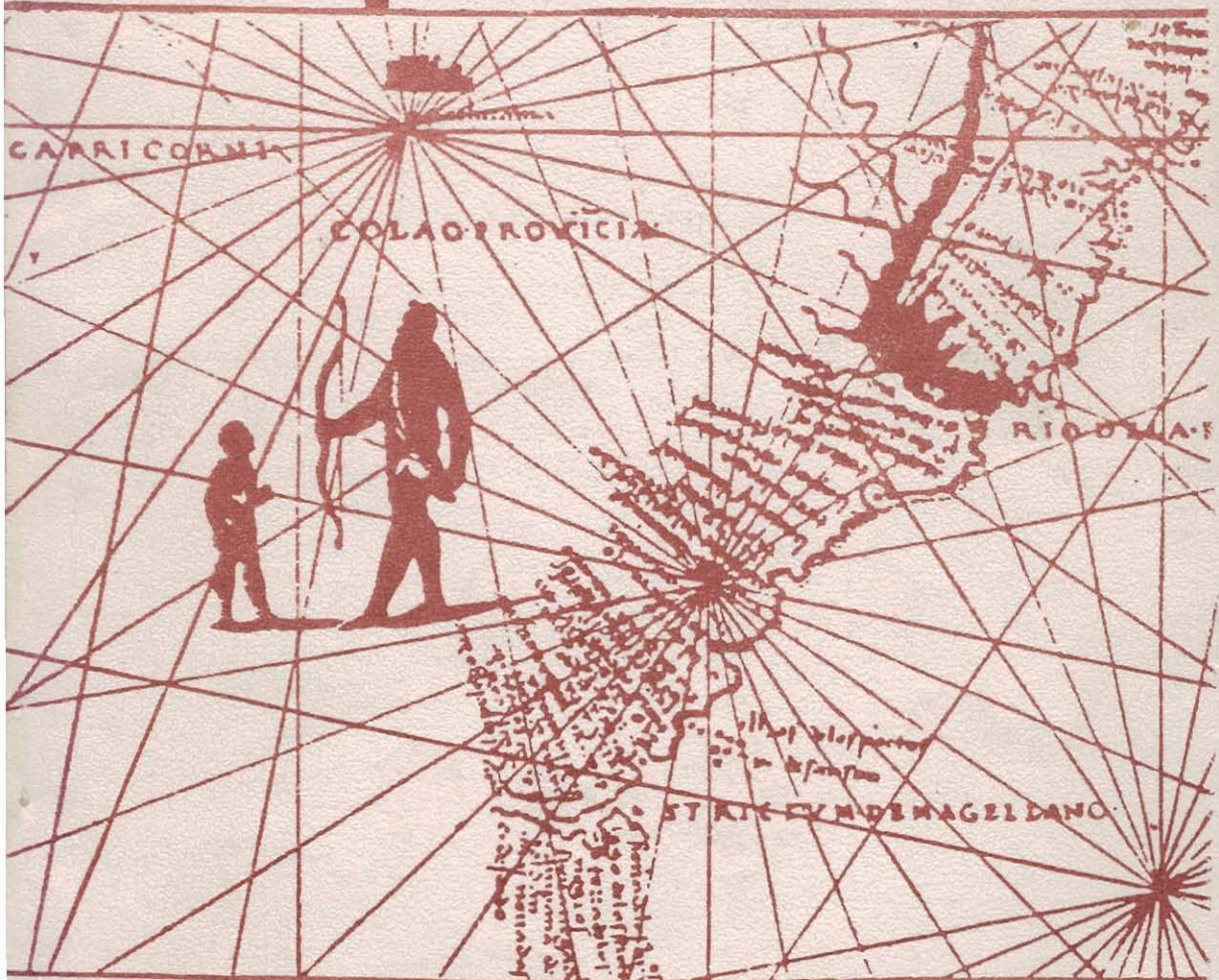

Fundación
Ameghino
Viedma 1985

Rodolfo M. Casamiquela

BIBLIOTECA
CENTRO NACIONAL PATAGÓNICO

BOSQUEJO DE UNA ETNOLOGÍA
DE LA PROVINCIA DE RÍO NEGRO

RODOLFO M. CASAMIQUELA

FUNDACIÓN AMEGHINO
VIEDMA

1985

EDICIÓN DEL
MINISTERIO DE EDUCACIÓN Y CULTURA
DE LA PROVINCIA DE RIO NEGRO

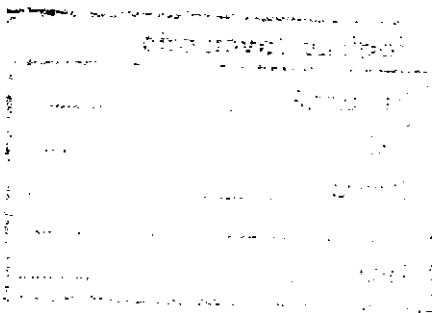

Hecho el depósito que
previene la Ley 11723

INDICE

I. Introducción. El escenario.....	1 - 9	pp.
II. Un vistazo al pasado (antehistórico).....	9 - 13	
III. Informaciones (etno)históricas y etnográficas....	13 - 74	
Aspectos lingüísticos.....	70 - 74	
Obras citadas.....	75 - 90	
Notas.....	91 - 127	
Glosario.....	128 - 134	

(Un mapa étnico suelto)

