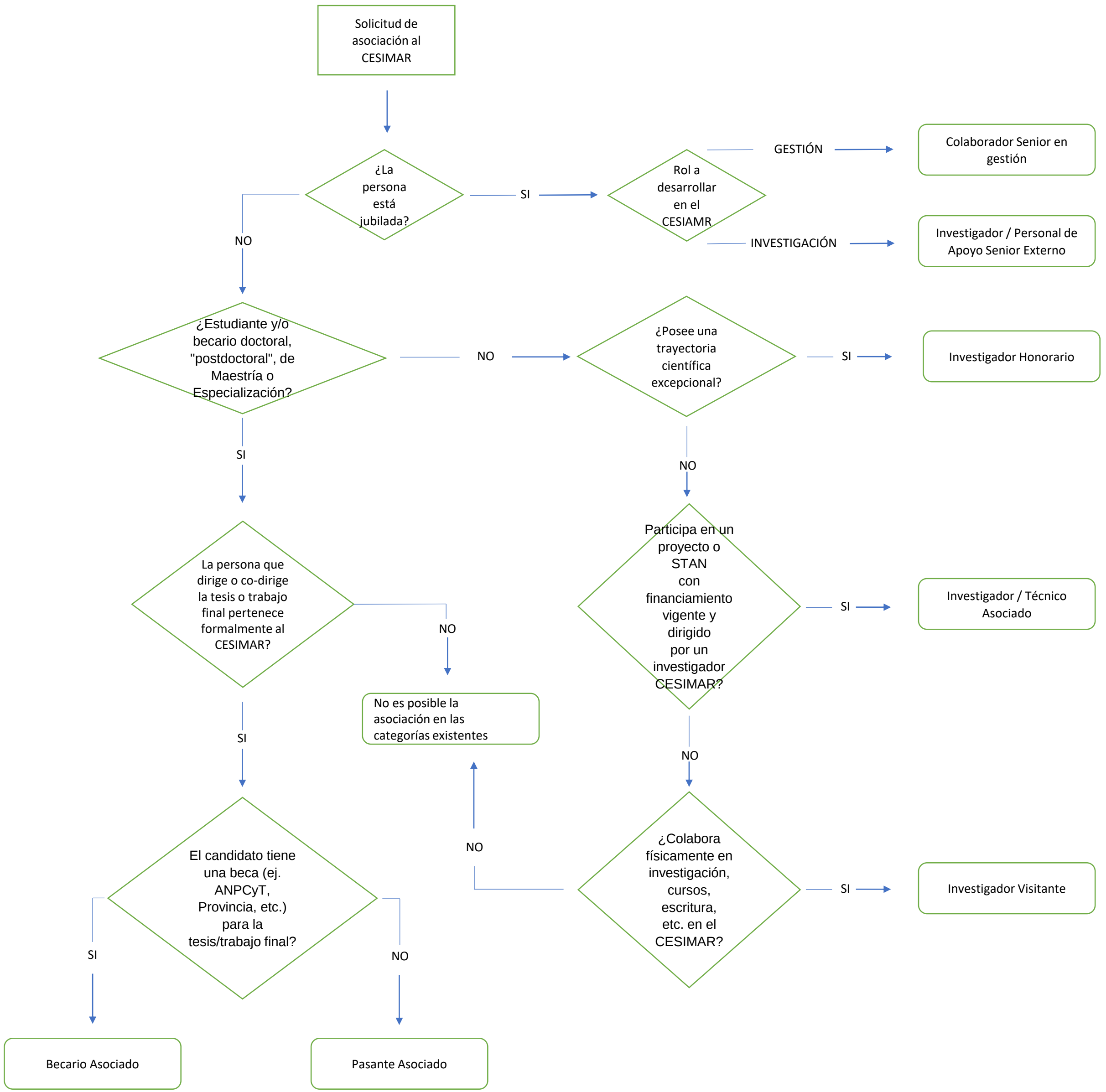
Solicitud de asociación al CESIMAR
¿La persona está jubilada?
SI
Rol a desarrollar en el CESIAMR
GESTIÓN
Colaborador Senior en gestión
INVESTIGACIÓN
Investigador / Personal de Apoyo Senior Externo
NO
¿Estudiante y/o becario doctoral, "postdoctoral", de Maestría o Especialización?
NO
¿Posee una trayectoria científica excepcional?
SI
Investigador Honorario
SI
La persona que dirige o co-dirige la tesis o trabajo final pertenece formalmente al CESIMAR?
NO
No es posible la asociación en las categorías existentes
NO
Participa en un proyecto o STAN con financiamiento vigente y dirigido por un investigador CESIMAR?
SI
Investigador / Técnico Asociado
SI
El candidato tiene una beca (ej. ANPCyT, Provincia, etc.) para la tesis/trabajo final?
NO
¿Colabora físicamente en investigación, cursos, escritura, etc. en el CESIMAR?
SI
Investigador Visitante
NO
SI
NO
Becario Asociado
Pasante Asociado